

人事情報管理システム

人財箱NE 

帳票サンプル

渡敬情報システム株式会社

帳票一覧

※【*】が付いている帳票はレイアウト編集できません

■台帳

1.	従業員台帳/A3 横-----	P.	1
2.	労働者名簿/A4 縦-----	P.	4
3.	家族台帳/A4 横-----	P.	5
4.	異動台帳/A4 横-----	P.	6
5.	兼務台帳/A4 横-----	P.	7
6.	資格台帳/A4 横-----	P.	8
7.	教育台帳/A4 横-----	P.	9
8.	任意履歴台帳/A4 横-----	P.	10
9.	賞罰台帳/A 横-----	P.	11
10.	休職履歴台帳/A4 横-----	P.	12
11.	プロジェクト管理台帳/A4 横-----	P.	13
12.	従業員緊急情報/A4 縦-----	P.	14

■一覧表

13.	従業員名簿/A4 横-----	P.	15
14.	従業員名簿(住所)/A4 横-----	P.	16
15.	従業員名簿(所属・役職)/A4 横-----	P.	17
16.	従業員名簿(所属・職位)/A4 横-----	P.	18
17.	健康診断結果点数表/A4 横-----	P.	19
18.	従業員構成表(所属別)/A3 横-----	P.	20
19.	従業員構成表(役職別)/A3 横-----	P.	21
20.	従業員構成表(職位別)/A3 横-----	P.	22
21.	従業員構成表(職種別)/A3 横-----	P.	23
22.	従業員構成表(雇用形態別)/A3 横-----	P.	24
23.	在職者一覧/A4 横-----	P.	25
24.	退職者一覧/A4 横-----	P.	26
25.	休職者一覧/A4 横-----	P.	27
26.	採用者一覧/A4 横-----	P.	28
27.	所属・役職別平均年収【*】/A4 横-----	P.	29
28.	所属・職位別平均年収【*】/A4 横-----	P.	30

※プロジェクト管理台帳/評価履歴一覧/職位/等級/号俸は、Professional 版でのみ印刷できます。

帳票一覧

※【*】が付いている帳票はレイアウト編集できません

■評価

29.	総合評価履歴一覧（社員別）／A4 縦 -----	P.	31
30.	総合評価履歴一覧（対象評価別）／A4 縦-----	P.	32
31.	評価履歴一覧（社員別）／A4 横 -----	P.	33
32.	評価履歴一覧（対象評価別）／A4 横 -----	P.	34

■異動

33.	辞令書／A4 横-----	P.	35
34.	異動一覧表／A4 縦 -----	P.	36
35.	人事異動通達／A4 横 -----	P.	37

■組織図

36.	組織図【*】／A3 横 -----	P.	38
37.	組織図（従業員名・役職有り）【*】／A3 縦-----	P.	39
38.	組織図（従業員名・役職・顔写真有り）【*】／A3 縦-----	P.	40

■届出

39.	採用通知書／A4 縦 -----	P.	41
40.	入社承諾書／A4 縦 -----	P.	42
41.	誓約書／A4 縦-----	P.	43
42.	身元保証書／A4 縦 -----	P.	44
43.	口座振込同意書件振込口座指定届／A4 縦-----	P.	45
44.	通勤経路届／A4 縦 -----	P.	46
45.	扶養親族届／A4 縦 -----	P.	47
46.	機密保持誓約書／A4 縦-----	P.	48
47.	個人情報変更通知書／A4 縦 -----	P.	49
48.	労働契約書／A4 縦 -----	P.	50
49.	退職時誓約書／A4 縦 -----	P.	52
50.	在職証明書／A4 縦 -----	P.	53
51.	退職証明書／A4 縦 -----	P.	54

※プロジェクト管理台帳／評価履歴一覧／職位／等級／号俸は、Professional 版でのみ印刷できます。

帳票一覧

※【*】が付いている帳票はレイアウト編集できません

■年調

52. 扶養控除等（異動）申告書／A4 横----- P. 55
53. 給与所得者の保険控除申告書／A4 横
給与所得者の基礎控除申告書兼給与所得者の配偶者控除申告書兼
所得金額調整控除申告書----- P. 56

■その他

54. 緊急連絡網【*】／A3 横----- P. 58

従業員台帳

基準日： 2020年11月27日

出力日： 2020年11月27日 Page： 1 / 3

	コード	00001	従業員No	a0001	採用区分	中途	最終学歴	大学	趣味	映画鑑賞、カメラ、ゲーム、野球観戦		
	カナ	ジンザイ タロ			退職予定日	2044年6月30日	勤続予定	34年 03ヶ月	特技	野球、英会話、習字		
	氏名	人財 太郎			退職日		契約終了日		備考	高校時代甲子園出場経験あり 英語が堪能でオーストラリアへ留学経験あり		
	生年月日	1984年6月11日	年齢	36歳	退職理由				勤労学生区分	該当しない	給与締日	20
性別	男	血液型	B型	婚姻区分		既婚	単身赴任	不可	災害者区分	該当しない	支給区分	月給制
入社年月日	2010年4月1日	勤続年数	10年 07ヶ月	旧氏名		寡婦又はひとり親	該当しない	外国人区分	該当しない	給与支給日	31	
英字氏名	Jinzai Taro			婚姻日	2014年5月24日	障害者区分	該当しない	国籍	日本			
電話番号	0182-11-****	携帯番号	090-1234-****	出身地	秋田県							
Eメール	taro@neo.com											
個人メール	j.taro1122@docomo.ne.jp											

学歴	学歴区分	入学年月	卒業年月	学校名	学部/学科/専攻名	備考
学歴	大学	2000年04月	2004年03月	渡敬大学	理工学部理工学研究科	在学中に留学
	高校	1997年04月	2000年03月	渡敬高校		
	中学校	1994年04月	1997年03月	渡敬中学校		

現職情報	所属	営業部エリア推進第一グループ		
	役職	係長		
	職種	営業職		
	雇用形態	正社員		

職歴	入社年月	退社年月	会社名	仕事の内容	備考
職歴	2009年04月	2010年03月	ワタケイシステム株式会社	システム開発	6ヶ月間営業経験あり
	2007年04月	2009年03月	株式会社ワタケイテクノロジー	システム営業	

住所情報	現住所	〒013-0065 電話 0182-11-****	秋田県横手市猪岡 * * - * *
	本籍地	世帯主名 人財 太郎 続柄 本人	〒013-0065 電話 0182-11-2222
		秋田県横手市猪岡 * * - * *	世帯主名 人財 太郎 続柄 本人
	緊急連絡先	〒013-0065 電話 0182-11-2222	秋田県横手市猪岡 * * - * *
		連絡先名 人財 太郎 続柄 本人	〒013-0063 電話 0182-44-5555
	保証人 1	秋田県横手市 * * * * *	保証人名 人財 雄三 続柄 父
		〒060-0008 電話 011-222-3333	北海道札幌市中央区北八条西 * * * *
	保証人 2	保証人名 渡敬 信夫 続柄 叔父	〒013-0063 電話 0182-44-5555
		秋田県横手市 * * * * *	氏名 人財 雄三 続柄 父
	実家住所	〒019-2334 電話 0187-11-1111	秋田県大仙市木原田 * * - * *
氏名 人財 嫁子 続柄 妻		〒013-0063 電話 080-7777-8888	
配偶者職場	秋田県横手市 * * - * *	氏名 人財 雄三 続柄 父	
	氏名 人財 雄三 続柄 父		

資格情報	資格区分	資格名	取得日	期限日	免許番号	内容
資格情報	国家資格	情報セキュリティスペシャリスト	2020年4月1日	2021年3月31日	ABC123	
	民間資格	ITコーディネータ試験	2019年12月2日			
	認定団体	プロフェッショナル	2019年9月1日	2020年8月31日	A1040FF	
	民間資格	プログラミング能力認定	2018年2月1日	2019年7月2日	BF2018	
	公的資格	パソコンインストラクター資格認定	2017年9月10日			
	国家資格	日商簿記検定1級	2017年3月21日			
	国家資格	ITパスポート	2014年12月25日			

教育情報	教育区分	教育名	開始日	終了日	内容
教育情報	外部研修	営業研修会	2020年4月8日	2020年4月10日	責任者向け(修了)
	外部研修	ISO監査員研修	2020年3月10日	2020年3月12日	秋田市
	内部研修	OJT研修	2019年6月3日	2019年6月6日	
	外部研修	ビジネスマナー研修	2018年12月18日	2018年12月18日	
	内部研修	自社製品サポート研修	2018年1月22日	2018年1月23日	
	メーカー主催	セキュリティ対策セミナー	2017年12月4日	2017年12月4日	仙台市
	外部研修	営業研修会	2017年10月19日	2017年10月20日	営業力の強化(2回目)

家族情報	同居	氏名	続柄	生年月日	年齢	職業	学校/会社名	入学/入社日	扶養区分	障害区分
家族情報	配偶者	同居 人財 嫁子	妻	1986年2月8日	34歳	会社員	社会福祉法人 じんざい園	2008年4月1日	一般	
		同居 人財 達也	子	2015年7月14日	5歳	保育園	わたけい保育園	2014年4月12日	年少	
		同居 人財 桜	子	2017年9月1日	3歳	保育園	わたけい保育園	2018年4月7日	年少	

従業員台帳

基準日： 2020年11月27日

出力日： 2020年11月27日 Page： 2 / 3

コード	00001	性別	男	生年月日	1984年6月11日	年齢	36歳	採用区分	中途	退職日	
氏名	人財 太郎	血液型	B型	入社年月日	2010年4月1日	勤続年数	10年 07ヶ月	退職予定日	2044年6月30日	勤続予定	34年 03ヶ月

異動区分	開始日	終了日	所属	滞留	役職	滞留	職種	滞留	雇用形態	滞留	職位	滞留	等級	号俸
昇格異動	2015年4月1日		営業部エリア推進第一グループ	05年 07ヶ月	係長	05年 07ヶ月	営業職	10年 07ヶ月	正社員	10年 07ヶ月	リーダー	05年 07ヶ月	13等級	6号俸
異動	2012年4月1日	2015年3月31日	営業部パートナー推進第一グループ	05年 00ヶ月	主任	03年 00ヶ月	営業職		正社員		一般	05年 00ヶ月	11等級	5号俸
配属	2010年4月1日	2012年3月31日	営業部パートナー推進第一グループ		一般	02年 00ヶ月	営業職		正社員		一般		10等級	4号俸

兼務履歴	開始日	終了日	兼務年数	所属	役職	職種	職位
	2015年4月1日	2020年3月31日	05年 00ヶ月	営業部	係長	営業職	リーダー

賞罰履歴	賞罰区分	賞罰名	開始日	終了日	内容	金額	備考
	全社表彰	社内表彰	2020年8月8日	2020年8月8日	社長賞	20,000	
	コンテスト	社外表彰	2018年2月5日	2018年2月6日	デザインコンテスト入賞	10,000	
	定期表彰	社内表彰	2018年1月31日	2018年1月31日	月間成績優秀賞	2,000	
	全社表彰	社内表彰	2017年7月31日	2017年7月31日	社長賞	30,000	
	定期表彰	社内表彰	2017年5月31日	2017年5月31日	月間成績優秀賞	0	
	減給処分	罰則	2016年9月11日	2016年9月11日	ノートパソコン紛失	-50,000	
	事故	罰則	2012年11月14日	2012年11月14日	車両事故	-8,000	6ヶ月間運転手当なし

従業員台帳

基準日： 2020年11月27日

出力日： 2020年11月27日 Page： 3 / 3

コード	00001	性別	男	生年月日	1984年6月11日	年齢	36歳	採用区分	中途	退職日	
氏名	人財 太郎	血液型	B型	入社年月日	2010年4月1日	勤続年数	10年 07ヶ月	退職予定日	2044年6月30日	勤続予定	34年 03ヶ月

	休職区分	休職名	内容	開始日	終了日	日数	勤続計算	備考
休職履歴	社内規定	育休	第一子誕生（1ヶ月間の育休）	2015年7月20日	2015年8月20日	31日	含む	
	長期療養	怪我	骨折のため	2013年12月14日	2013年12月31日	17日	含まない	
	長期療養	入院	ヘルニア治療のため	2011年7月1日	2011年7月31日	30日	含まない	

	任意履歴名	開始日	終了日	内容	数値	備考
任意履歴	社内面談	2020年2月21日		部下とのコミュニケーションも適切になり、業務推進にやりがいを感じている。	0.00	
	自動車任意保険	2019年8月1日	2020年7月31日	保険	0.00	秋田333 ふ 1234
	国内出張	2018年2月1日	2018年2月3日	展示会参加のため	24,500.00	東京
	慶弔費	2017年9月1日	2017年9月1日	祝い金（出産祝い）	5,000.00	第2子誕生
	慶弔費	2014年5月24日	2014年5月24日	祝い金（結婚祝い）	5,000.00	
	出向	2012年6月1日	2017年6月30日	大規模データ移行プロジェクトのため	0.00	株式会社JINZAIへ出向
	国内出張	2010年12月15日	2010年12月16日	自社パッケージ販売店説明会のため	20,000.00	宮城、岩手

	任意項目名	日付1	日付2	内容	数値
任意項目	自家用車ナンバー	2010年2月1日		秋田333 ふ 1234	0.00
	PC管理No.	2010年2月1日		a-10-99	0.00
	ロッカーNo.	2010年2月1日		00001	0.00
	資料記載No.			FF20100201	0.00
	内線番号	2010年2月1日		1234-5678	0.00
	外線番号			なし	0.00
	社宅利用			なし	0.00
	作業着サイズ			上：Mサイズ 下：Lサイズ	0.00
	任意項目9				0.00
	任意項目10				0.00

	保険種類	該当	取得日	保険番号
保険	健康保険	M	2010年2月1日	37
	厚生年金保険	M	2010年2月1日	6789-238987
	厚生年金基金	M		
	雇用保険	M	2010年2月1日	
	労災保険	M		

	プロジェクト名	役割	内容	開始日	終了日
プロジェクト	クラウド推進委員会	リーダー	新サービス企画及び拡販活動	2020年7月1日	2021年6月30日
	新ソリューション企画	サブリーダー		2019年1月15日	2019年3月31日
	自社開発プロジェクト	リーダー	自社開発製品の品質審査チームによるプロジェクト	2018年8月1日	2018年9月30日
	人財連動システム開発	検証担当	給与・勤怠ソフトとの連動検証	2017年4月1日	2017年7月31日
	新ソリューション企画	議長	2ヶ月に1回の開催	2016年4月1日	2017年3月31日

労働者名簿

フリガナ	ジノガイ タロウ			従事する仕事の種類	
氏名	人財 太郎				フィールド S E
生年月日	1981年06月11日			性別	男
現住所	〒013-0063 秋田県横手市婦気大堤 * * - * * 電話 0182-11-2222				
入社日	2010年02月01日				
退職日					
退職理由					
学歴	入学年月	卒業年月	学校名	学部/学科/専攻	
	1994年04月	1997年03月	横手中学校		
	1997年04月	2000年03月	横手高校		
	2000年04月	2004年03月	横手大学	理工学部理工学研究科	
職歴	入社年月	退社年月	会社名	仕事の内容	
	2004年04月	2006年03月	横手システム株式会社	システム開発	
	2006年04月	2010年01月	株式会社横手テクノロジー	システム営業	
健康保険被保険者整理番号			11111		
年金手帳の記号番号					
厚生年金基金加入員番号			1485147		
雇用保険被保険者番号					

家族台帳

基準日：2018年04月01日

出力日：2018年04月24日 Page : 1 / 1



コード	00001	従業員No	a1099	所属	営業部エリア推進第一グループ	退職予定日	2041年06月30日
カナ	ジンガイ タロウ	採用区分	新卒	役職	係長	勤続予定	31年 05ヶ月
氏名	人財 太郎	年齢	36歳	職種	営業職	契約終了日	
入社日	2010年02月01日	勤続年数	08年 02ヶ月	雇用形態	正社員	退職日	

家族情報	同居	氏名	続柄	生年月日	年齢	職業	学校/会社名	入学/入社日	扶養区分	障害区分	
	配偶者	同居	人財 嫁子	妻	1986年02月08日	32歳	会社員	社会福祉法人 人財会	2008年04月01日		
		同居	人財 達也	子	2015年07月14日	2歳				年少	
		同居	人財 桜	子	2017年09月01日	0歳				年少	

異動台帳

基準日: 2018年12月26日

出力日: 2018年12月26日

Page : 1 / 1



コード	00001	従業員No	a0001	所属	営業部エリア推進第一グループ	退職予定日	2041年6月30日
カナ	ジツガイ 知	採用区分	新卒	役職	係長	勤続予定	31年 05ヶ月
氏名	人財 太郎	生年月日	1981年6月11日	37歳	職種	営業職	契約終了日
入社年月日	2010年2月1日	勤続年数	08年 10ヶ月	雇用形態	正社員	退職日	

異動区分	開始日	終了日	所属	滞留	役職	滞留	職種	滞留	雇用形態	滞留	職位	滞留	等級	号俸
昇格	2018年4月1日		営業部エリア推進第一グループ	06年 08ヶ月	係長	00年 08ヶ月	営業職	08年 10ヶ月	正社員	08年 10ヶ月	リーダー	00年 08ヶ月	5等級	4号俸
昇格異動	2012年4月1日	2018年3月31日	営業部エリア推進第一グループ		主任	06年 00ヶ月	営業職		正社員		一般	08年 02ヶ月	4等級	3号俸
配属	2010年2月1日	2012年3月31日	システム部システム運用グループ	02年 02ヶ月	一般	02年 02ヶ月	営業職		正社員		一般		2等級	2号俸

職位、等級、号俸は、Professional版で印刷できます。

兼務台帳

基準日：2018年4月24日

出力日：2019年2月19日

Page : 1 / 1



コード	00001	従業員No	a0001	所属	営業部エリア推進第一グループ		退職予定日	2041年6月30日	
カナ	ｼﾝｶﾞｲ 知久	採用区分	中途	役職	係長		勤続予定	31年 05ヶ月	
氏名	人財 太郎	生年月日	1981年6月11日	36歳	職種	営業職		契約終了日	
入社年月日	2010年2月1日	勤続年数	08年 02ヶ月		雇用形態	正社員		退職日	

異動履歴	開始日	終了日	兼務年数	所属	役職	職種	職位
	2017年5月1日	2017年6月30日	00年 02ヶ月	本社営業部エリア推進第二グループ	主任	営業職	一般

資格台帳

基準日：2018年04月01日

出力日：2018年04月24日 Page : 1 / 1



コード	00001	従業員No	a1099	所属	営業部エリア推進第一グループ	退職予定日	2041年06月30日
カナ	ジノガイ タロウ	採用区分	新卒	役職	係長	勤続予定	31年 05ヶ月
氏名	人財 太郎	年齢	36歳	職種	営業職	契約終了日	
入社日	2010年02月01日	勤続年数	08年 02ヶ月	雇用形態	正社員	退職日	

資格情報	資格区分	資格名	取得日	有効年数	期限日	免許番号	内容	手当	費用1	費用2
	民間資格	プログラミング能力認定	2018年02月01日	1.0年	2019年01月31日	BF2018		0	5,000	0
	公的資格	パソコンインストラクター資格認定	2017年09月10日	0.0年				0	0	0
	国家試験	日商簿記検定1級	2017年03月21日	0.0年				0	3,000	0
	認定団体	プロフェッショナル	2016年04月01日	2.0年	2018年03月31日	A1040FF		5,000	0	0
	認定団体	オフィススペシャリスト	2015年04月01日	0.0年				0	10,000	0
	民間資格	ITコーディネータ試験	2014年12月25日	0.0年				0	0	0
	国家試験	日商簿記検定2級	2012年07月31日	0.0年				0	3,000	0
	認定団体	認定トレーナー	2008年04月30日	0.0年				0	0	0

教育台帳

基準日: 2018年03月06日

出力日: 2018年03月06日 Page: 1 / 1



コード	00001	従業員No	a-10-99	所属	営業部エリア推進第一グループ	退職予定日	2046年06月11日
カナ	ジノガイ 知ゆ	採用区分	新卒	役職	係長	勤続予定	36年 04ヶ月
氏名	人財 太郎	年齢	36歳	職種	営業職	契約終了日	
入社日	2010年02月01日	勤続年数	08年 01ヶ月	雇用形態	正社員	退職日	

教育情報	教育区分	教育名	開始日	終了日	内容	研修費用1	研修費用2	研修費用3
	内部研修	自社製品サポート研修	2018年01月22日	2018年01月23日		0	0	0
	メーカー主催	セキュリティ対策セミナー	2017年12月04日	2017年12月04日	仙台市	6,000	10,000	0
	外部研修	営業研修会	2017年10月19日	2017年10月20日	営業力の強化(2回目)	0	0	0
	外部研修	営業研修会	2017年09月19日	2017年09月21日	営業力の強化(1回目)	3,000	0	0
	外部研修	ビジネスマナー研修	2017年08月01日	2018年01月01日		5,000	0	0

任意履歴台帳

基準日: 2018年04月12日

出力日: 2018年04月12日 Page: 1 / 1



コード	00001	従業員No	a-10-99	所属	営業部エリア推進第一グループ	退職予定日	2041年06月30日
カナ	ジンザイ 知ゆ	採用区分	新卒	役職	係長	勤続予定	31年 05ヶ月
氏名	人財 太郎	年齢	36歳	職種	営業職	契約終了日	
入社日	2010年02月01日	勤続年数	08年 02ヶ月	雇用形態	正社員	退職日	

任意履歴名	開始日	終了日	内容	数値	備考
国内出張	2018年02月01日	2018年02月03日	展示会参加のため	0	東京
国内出張	2017年08月05日	2017年08月06日	講習会参加のため	5,000	宮城
出向	2012年06月01日	2017年06月30日	大規模データ移行プロジェクトのため	0	株式会社JINZAIへ出向
国内出張	2010年12月15日	2010年12月16日	自社パッケージ販売店説明会のため	20,000	宮城、岩手
国内出張	2010年11月11日	2010年11月13日	自社パッケージ販売店説明会のため	30,000	愛知
国内出張	2010年05月25日	2010年05月28日	自社パッケージ販売店説明会のため	20,000	東京、千葉

任意履歴情報

賞罰台帳

基準日: 2018年03月06日

出力日: 2018年03月06日 Page: 1 / 1



コード	00001	従業員NO	a-10-99	所属	営業部エリア推進第一グループ	退職予定日	2046年06月11日
カナ	インガイ 知均	採用区分	新卒	役職	係長	勤続予定	36年 04ヶ月
氏名	人財 太郎	年齢	36歳	職種	営業職	契約終了日	
入社日	2010年02月01日	勤続年数	08年 01ヶ月	雇用形態	正社員	退職日	

賞罰区分	賞罰名	開始日	終了日	内容	金額	備考
コンテスト	社外表彰	2018年02月05日	2018年02月06日	デザインコンテスト入賞	10,000	
定期表彰	社内表彰	2018年01月31日	2018年01月31日	月間成績優秀賞	2,000	
全社表彰	社内表彰	2017年07月31日	2017年07月31日	社長賞	30,000	
定期表彰	社内表彰	2017年05月31日	2017年05月31日	月間成績優秀賞	0	
減給処分	罰則	2016年09月11日	2016年09月11日	ノートパソコン紛失	-50,000	
事故	罰則	2012年11月14日	2012年11月14日	車両事故(単身)	-8,000	6ヶ月間運転手当なし

賞罰情報

休職履歴台帳

基準日：2018年04月12日

作成日：2018年04月12日 Page : 1 / 1



コード	00001	従業員No	a-10-99	所属	営業部エリア推進第一グループ	退職予定日	2041年06月30日
カナ	ジノガイ 知	採用区分	新卒	役職	係長	勤続予定	31年 05ヶ月
氏名	人財 太郎	年齢	36歳	職種	営業職	契約終了日	
入社日	2010年02月01日	勤続年数	08年 02ヶ月	雇用形態	正社員	退職日	

休職区分	休職名	内容	開始日	終了日	日数	勤続計算	備考
長期療養	入院	ヘルニア治療のため	2011年07月01日	2011年07月31日	30日	含まない	
長期療養	怪我	骨折のため	2013年12月14日	2013年12月31日	17日	含まない	
社内規定休暇	育休	第一子誕生（1ヶ月間の育休）	2015年07月20日	2015年08月20日	31日	含む	

休職履歴情報

プロジェクト管理台帳

基準日: 2018年12月25日

出力日: 2018年12月25日 Page: 1 / 1



コード	00001	従業員No	a0001	所属	営業部エリア推進第一グループ	退職予定日	2041年6月30日
カナ	ジンガイ 知明	採用区分	新卒	役職	主任	勤続予定	36年 05ヶ月
氏名	人財 太郎	年齢	37歳	職種	営業職	契約終了日	
入社年月日	2005年2月1日	勤続年数	13年 10ヶ月	雇用形態	正社員	退職日	

プロジェクト名	役割	内容	開始日	終了日
自社開発プロジェクト	リーダー	自社開発製品の品質審査チームによるプロジェクト	2018年8月1日	2018年9月30日
人財連動システム開発	検証担当	給与・勤怠ソフトとの連動検証	2017年4月1日	2017年7月31日
新ソリューション企画	議長	2ヶ月に1回の開催	2016年4月1日	2017年3月31日

プロジェクト情報

Professional版で印刷できる帳票です。

従業員緊急情報

基準日：2019年2月22日

出力日：2019年2月22日



コード	00001	所属	営業部エリア推進第一グループ
氏名	人財 太郎		
カナ	ジンザイ タロウ		
入社年月日	2010年2月1日		
生年月日	1981年6月11日	役職	係長
雇用形態	契約社員	職種	営業職

性別	男		
血液型	B型		
障害者区分			
携帯番号	090-1111-2222		
被保険者整理番号	37		
既往症	立ち眩み（2年前から治療中） ヘルニア（3年前に手術）		
かかりつけ病院	市立渡敬病院		
病院電話番号	0182-99-9999		
現住所	郵便番号	〒013-0065	
	住所	秋田県横手市猪岡**-**	
	電話番号	0182-11-2222	
緊急連絡先	郵便番号	〒013-0065	
	住所	秋田県横手市猪岡**-**	
	電話番号	090-9999-****	
	連絡先名	人財 嫁子	
最新健康診断情報	検査内容	診断実施日	2018年4月3日
		診断区分	健康診断
		健康区分	問題なし
	再検査	実施区分	
		実施日	
		備考	現在、特に心配はありません。
	検査内容	身長	178
		体重	68
		BMI	21.5
		腹囲	73
視力		右裸眼	0.9
		左裸眼	0.9
		右矯正	1.5
		左矯正	1.5
聴力		右1000Hz	所見なし
		左1000Hz	所見なし
		右4000Hz	所見なし
		左4000Hz	所見なし
血圧	最高	102	
	最低	59	

従業員名簿

基準日：2018年04月01日

出力日：2018年04月24日 Page : 1 / 7

コード	氏名	性別	採用区分	生年月日		住所	所属	役職	
				入社日	勤続年数			雇用形態	
00023	岡部 直人	男	新卒	1966年08月09日	51歳	秋田県仙北市角館町 * * - * * *	システム部	取締役専務	
				1985年04月01日	33年 00ヶ月			役員	
00037	汐崎 洋輔	男	新卒	1967年09月07日	50歳	秋田県大仙市大曲飯田町 * * - * * *	システム部開発グループ	部長	
				1982年10月10日	35年 05ヶ月			役員	
00045	熊川 崇宏	男	新卒	1981年10月27日	36歳	秋田県湯沢市清水町 * * - * * *	管理部システム機器チーム	係長	
				2008年04月01日	10年 00ヶ月			役員	
00059	若杉 圭	男	新卒	1995年10月09日	22歳	秋田県仙北郡美郷町土崎 * * - * * *	営業部パートナー推進第一グループ	一般	
				2015年04月01日	03年 00ヶ月			役員	
00085	足立 光	男	新卒	1984年07月03日	33歳	秋田県横手市条里 * * - * * *	営業部	一般	
				2015年04月01日	03年 00ヶ月			役員	
00095	宮城 清一	男	新卒	1955年01月27日	63歳	秋田県由利本荘市岩城 * * - * * *	全社	常務取締役	
				1973年10月10日	44年 05ヶ月			役員	
99999	松下 俊二	男	新卒	1956年05月08日	61歳	秋田県横手市猪岡 * * - * * *	全社	代表取締役社長	
				1991年04月01日	27年 00ヶ月			役員	
00001	人財 太郎	男	新卒	1981年06月11日	36歳	秋田県横手市婦気大堤 * * - * * *	営業部エリア推進第一グループ	係長	
				2010年02月01日	08年 02ヶ月			正社員	
00002	大滝 大地	男	新卒	1993年05月28日	24歳	秋田県湯沢市小野 * * - * * *	営業部エリア推進第二グループ	一般	
				2014年04月01日	04年 00ヶ月			正社員	
00003	佐々木 美亜	女	新卒	1990年05月01日	27歳	秋田県横手市十字町西上 * * - * * *	営業部エリア推進第一グループ	一般	
				2010年04月01日	08年 00ヶ月			正社員	
00004	佐藤 和香	女	新卒	1979年10月10日	38歳	秋田県横手市大雄西桜森 * * - * * *	営業部エリア推進第一グループ	一般	
				2006年04月01日	12年 00ヶ月			正社員	
00005	今西 京子	女	新卒	1997年11月13日	20歳	秋田県大仙市西根 * * - * * *	営業部	一般	
				2015年04月01日	03年 00ヶ月			正社員	

従業員名簿（住所）

基準日：2018/04/24

作成日：2018/04/24

Page： 1 / 1

コード	氏名	所属	役職	郵便番号	住所	電話番号
00023	岡部 直人	システム部	取締役専務	〒014-0318	秋田県仙北市角館町 * * - * *	0187-99-8888
00037	汐崎 洋輔	開発グループ	部長	〒014-0068	秋田県大仙市大曲飯田町 * * - * *	0187-77-7777
00045	熊川 崇宏	システム機器チーム	係長	〒012-0033	秋田県湯沢市清水町 * * - * *	0183-22-3333
00059	若杉 圭	パートナー推進第一グループ	一般	〒019-1541	秋田県仙北郡美郷町土崎 * * - * *	0187-33-4444
00085	足立 光	営業部	一般	〒013-0060	秋田県横手市条里 * * - * *	0182-55-6666
00095	宮城 清一	全社	常務取締役	〒018-1215	秋田県由利本荘市岩城 * * - * *	0184-66-7777
00001	人財 太郎	エリア推進第一グループ	係長	〒013-0063	秋田県横手市婦気大堤 * * - * *	0182-11-2222
00002	大滝 大地	エリア推進第二グループ	一般	〒019-0205	秋田県湯沢市小野 * * - * *	0183-44-5555
00003	佐々木 美亜	エリア推進第一グループ	一般	〒019-0522	秋田県横手市十文字町西上 * * - * *	0182-77-8888
00004	佐藤 和香	エリア推進第一グループ	一般	〒013-0476	秋田県横手市大雄西桜森 * * - * *	0182-66-7777
00005	今西 京子	営業部	一般	〒014-1411	秋田県大仙市西根 * * - * *	0187-11-1111
00006	加賀屋 篤志	エリア推進第一グループ	一般	〒012-0832	秋田県湯沢市広沢山 * * - * *	0183-33-3333

従業員名簿（所属・役職）

基準日： 2018/04/01

出力日： 2018/04/24

Page : 1 / 1

コード	氏名	年齢	勤続	所属	役職	職種	雇用形態	入社日
00023	岡部 直人	51歳	33年 00ヶ月	システム部	取締役専務	役員	役員	1985/04/01
00037	汐崎 洋輔	50歳	35年 05ヶ月	開発グループ	部長	役員	役員	1982/10/10
00045	熊川 崇宏	36歳	10年 00ヶ月	システム機器チーム	係長	管理職	役員	2008/04/01
00059	若杉 圭	22歳	03年 00ヶ月	パートナー推進第一グループ	一般	営業職	役員	2015/04/01
00085	足立 光	33歳	03年 00ヶ月	営業部	一般	プログラマー	役員	2015/04/01
00095	宮城 清一	63歳	44年 05ヶ月	全社	常務取締役	役員	役員	1973/10/10
00001	人財 太郎	36歳	08年 02ヶ月	エリア推進第一グループ	係長	営業職	正社員	2010/02/01
00002	大滝 大地	24歳	04年 00ヶ月	エリア推進第二グループ	一般	技術職	正社員	2014/04/01
00003	佐々木 美亜	27歳	08年 00ヶ月	エリア推進第一グループ	一般	専門職	正社員	2010/04/01
00004	佐藤 和香	38歳	12年 00ヶ月	エリア推進第一グループ	一般	営業職	正社員	2006/04/01
00005	今西 京子	20歳	03年 00ヶ月	営業部	一般	事務職	正社員	2015/04/01
00006	加賀屋 篤志	19歳	00年 00ヶ月	エリア推進第一グループ	一般	フィールドS E	正社員	2018/04/01

従業員名簿（所属・職位）

基準日： 2018/12/25

出力日： 2018/12/25

Page : 1 / 2

コード	氏名	年齢	勤続年数	所属	職位	職種	雇用形態	入社年月日
00001	人財 太郎	37歳	13年 10ヶ月	営業部エリア推進第一グループ	一般	営業職	正社員	2005年2月1日
00004	佐藤 和香	38歳	10年 08ヶ月	営業部	一般	事務職	正社員	2008年4月1日
00090	落合 真理	22歳	02年 08ヶ月	営業部	一般	営業職	正社員	2016年4月1日
00011	木村 凌太郎	28歳	02年 08ヶ月	営業部エリア推進第一グループ	一般	営業職	正社員	2016年4月1日
00003	佐々木 美亜	29歳	09年 09ヶ月	営業部エリア推進第一グループ	一般	営業職	正社員	2009年3月1日
00027	徳重 由樹	44歳	21年 04ヶ月	営業部エリア推進第一グループ	一般	営業職	正社員	1997年8月1日
00088	ブラウン トビー	27歳	09年 08ヶ月	営業部エリア推進第一グループ	一般	営業職	正社員	2009年4月1日
00021	小町 アラン	25歳	04年 02ヶ月	営業部エリア推進第一グループ	一般	営業職	正社員	2014年10月10日
00070	鈴木 日和	20歳	02年 08ヶ月	営業部エリア推進第一グループ	一般	事務職	正社員	2016年4月1日
00075	細山 仁美	29歳	05年 02ヶ月	営業部エリア推進第一グループ	一般	営業職	正社員	2013年10月10日
00078	小椋 京香	28歳	04年 08ヶ月	営業部エリア推進第一グループ	一般	事務職	正社員	2014年4月1日
00061	辻 克寿	44歳	20年 04ヶ月	営業部エリア推進第二グループ	マネージャー	管理職	正社員	1998年8月1日
00025	嶋 重男	38歳	05年 02ヶ月	営業部エリア推進第二グループ	一般	営業職	正社員	2013年10月10日
00040	河南 徳彦	38歳	05年 04ヶ月	営業部エリア推進第二グループ	一般	営業職	正社員	2013年8月1日
00083	川原 結花	30歳	05年 02ヶ月	営業部エリア推進第二グループ	一般	営業職	正社員	2013年10月10日

Professional版で印刷できる帳票です。

健康診断結果点数表

基準日：2018年04月01日

印刷範囲：2018年01月01 ~ 2018年04月24

作成日：2018年04月24日 Page： 1 / 1

コード	氏名	年齢	性別	勤続年数	実施日（診断時年齢）	測定	聴力	血圧	脂質	肝機能	糖代謝	尿酸	前立腺	腎機能	血液	炎症	肝炎	梅毒	電解質	便潜血
00001	人財 太郎	36歳	男	08年 02ヶ月	2018年04月03日 (36歳)	A	A	B	A	A	A	A	A	A	B	A	A	A	A	A
00002	大滝 大地	24歳	男	04年 00ヶ月	2018年04月03日 (24歳)	A	A	A	A	B	A	B	A	A	A	A	A	A	A	A
00003	佐々木 美亜	27歳	女	08年 00ヶ月	2018年04月03日 (27歳)	B	B	A	A	A	A	A				A	A			
00004	佐藤 和香	38歳	女	12年 00ヶ月	2018年04月03日 (38歳)	A	A	A	A	A	A	A				A	A	A	A	A
00005	今西 京子	20歳	女	03年 00ヶ月	2018年04月03日 (20歳)	B	A	A	A	A	A	A			B	A	A	A	A	A
00006	加賀屋 篤志	19歳	男	00年 00ヶ月	2018年04月03日 (19歳)	A	A	A	A	A	A	A	A	A	B	A	A	A	A	A
00009	西 早智子	30歳	女	04年 08ヶ月	2018年04月03日 (30歳)	B	A	C	A	A	A	A			A	A	A	A	A	A
00010	平田 直人	32歳	男	10年 00ヶ月	2018年04月03日 (32歳)	B	B	C	B	A	A	A	A	A	A	A	A	A	A	A

従業員構成表（所属別）

基準日：2018年03月06日

出力日：2018年03月06日

Page 1 / 1

所属	20歳未満				20歳代				30歳代				40歳代				50歳代				60歳以上				不明				合計				平均年齢				平均勤続			
	男	女	他	計	男	女	他	計	男	女	他	計	男	女	他	計	男	女	他	計	男	女	他	計	男	女	他	計	男	女	他	計	男	女	他	計	男	女	他	計
全社				0				0				0	2	1		3	2			2				0	4	1	0	5	58.75	50.00	0.00	57.00	37.08	24.01	0.00	35.00				
総務部				0				0	3			3	1			1	1			0				0	1	4	0	5	55.00	36.50	0.00	40.20	35.07	12.06	0.00	17.02				
営業部				0	1	5		6	3	1		4				0				0				0	4	6	0	10	31.25	25.83	0.00	28.00	6.07	3.08	0.00	4.10				
エリア推進第一グループ	1			1	1	4		5	1	1		2				0				0				0	3	5	0	8	27.67	29.40	0.00	28.75	6.02	7.09	0.00	7.02				
エリア推進第二グループ				0	1			1	1	1		2	1			1				0				0	3	1	0	4	31.67	30.00	0.00	31.25	10.03	4.07	0.00	8.10				
パートナー推進第一グループ				0	1	2		3	3			3		1		1	1			1				0	5	3	0	8	35.20	34.00	0.00	34.75	10.05	10.03	0.00	10.04				
システム部		1		1	2	4		6		1		1				0				0				0	2	6	0	8	24.00	26.33	0.00	25.75	2.06	3.05	0.00	3.02				
開発グループ				0				0				0				0				0				0	0	0	0	0	0.00	0.00	0.00	0.00	0.00	0.00	0.00	0.00				
プロジェクトグループ				0		5		5				0		1		1				0				0	0	6	0	6	0.00	29.17	0.00	29.17	0.00	6.06	0.00	6.06				
システム運用グループ	1			1	2	4		6	13	1		14	8			8	2			2				0	26	5	0	31	38.12	27.00	0.00	36.32	14.10	7.01	0.00	13.07				
テクニカルサポート部				0		1		1				0				0				0				0	0	1	0	1	0.00	21.00	0.00	21.00	0.00	0.11	0.00	0.11				
ネットワークグループ				0	1			1				0	1			1				0				0	2	0	0	2	34.50	0.00	0.00	34.50	12.03	0.00	0.00	12.03				
システム機器グループ				0				0	1			1	1			1				0				0	2	0	0	2	39.50	0.00	0.00	39.50	17.02	0.00	0.00	17.02				
管理部				0				0				0				0				0				0	0	0	0	0	0.00	0.00	0.00	0.00	0.00	0.00	0.00	0.00				
統括グループ				0				0				0				0				0				0	0	0	0	0	0.00	0.00	0.00	0.00	0.00	0.00	0.00	0.00				
人事グループ				0				0	1			1				0				0				0	1	0	0	1	36.00	0.00	0.00	36.00	9.04	0.00	0.00	9.04				
所属無し				0				0				0				0				0				0	0	0	0	0	0.00	0.00	0.00	0.00	0.00	0.00	0.00	0.00				
合計	2	1	0	3	9	25	0	34	23	8	0	31	11	3	0	14	6	1	0	7	2	0	0	2	0	0	0	0	53	38	0	91	37.58	29.45	0.00	34.19	14.07	7.00	0.00	11.05
平均年齢	19.00	19.00	0.00	19.00	26.00	25.76	0.00	25.82	34.78	34.25	0.00	34.65	43.18	44.00	0.00	43.36	53.17	50.00	0.00	52.71	63.00	0.00	0.00	63.00	0.00	0.00	0.00	0.00	37.58	29.45	0.00	34.19	0.00	0.00	0.00	0.00				
平均勤続	1.05	1.11	0.00	1.07	4.06	4.01	0.00	4.02	9.01	8.03	0.00	8.10	22.01	24.00	0.00	22.06	32.01	24.01	0.00	31.00	42.08	0.00	0.00	42.08	0.00	0.00	0.00	0.00	14.07	7.00	0.00	11.05	0.00	0.00	0.00	0.00				

従業員構成表（役職別）

基準日：2018年03月06日

出力日：2018年03月06日

Page 1 / 1

役職	20歳未満				20歳代				30歳代				40歳代				50歳代				60歳以上				不明				合計				平均年齢				平均勤続			
	男	女	他	計	男	女	他	計	男	女	他	計	男	女	他	計	男	女	他	計	男	女	他	計	男	女	他	計	男	女	他	計	男	女	他	計	男	女	他	計
代表取締役社長				0				0				0				0	1			1				0	1	0	0	1	63.00	0.00	0.00	63.00	40.11	0.00	0.00	40.11				
取締役専務				0				0				0	1	1		2				0				0	1	1	0	2	51.00	50.00	0.00	50.50	32.11	24.01	0.00	28.06				
常務取締役				0				0				0	2			2	1			1				0	3	0	0	3	57.33	0.00	0.00	57.33	36.07	0.00	0.00	36.07				
部長				0				0				0	1			1	2			2				0	3	0	0	3	49.67	0.00	0.00	49.67	31.11	0.00	0.00	31.11				
課長				0				0	1			1	4	1		5				0				0	5	1	0	6	40.80	47.00	0.00	41.83	21.11	26.11	0.00	22.09				
係長				0	1			1	3	3		6	3	1		4				0				0	7	4	0	11	38.57	35.25	0.00	37.36	13.06	11.07	0.00	12.09				
主任				0		2		2	3	2		5	2			2				0				0	5	4	0	9	38.60	30.50	0.00	35.00	13.10	8.06	0.00	11.06				
一般	2	1		3	8	23		31	16	3		19	1	1		2	1			1				0	28	28	0	56	31.79	27.11	0.00	29.45	7.10	4.10	0.00	6.04				
役職無し				0				0				0				0				0				0	0	0	0	0	0.00	0.00	0.00	0.00	0.00	0.00	0.00	0.00				
合計	2	1	0	3	9	25	0	34	23	8	0	31	11	3	0	14	6	1	0	7	2	0	0	2	0	0	0	0	53	38	0	91	37.58	29.45	0.00	34.19	14.07	7.00	0.00	11.05
平均年齢	19.00	19.00	0.00	19.00	26.00	25.76	0.00	25.82	34.78	34.25	0.00	34.65	43.18	44.00	0.00	43.36	53.17	50.00	0.00	52.71	63.00	0.00	0.00	63.00	37.58	29.45	0.00	34.19												
平均勤続	1.05	1.11	0.00	1.07	4.06	4.01	0.00	4.02	9.01	8.03	0.00	8.10	22.01	24.00	0.00	22.06	32.01	24.01	0.00	31.00	42.08	0.00	0.00	42.08	0.00	0.00	0.00	0.00	14.07	7.00	0.00	11.05								

従業員構成表（職位別）

基準日： 2018年12月25日

出力日： 2018年12月25日

Page : 1 / 1

職位	20歳未満				20歳代				30歳代				40歳代				50歳代				60歳以上				不明				合計				平均年齢				平均勤続			
	男	女	他	計	男	女	他	計	男	女	他	計	男	女	他	計	男	女	他	計	男	女	他	計	男	女	他	計	男	女	他	計	男	女	他	計	男	女	他	計
一般				0	4	8		12	3	3		6		1		1				0				0				0	7	12	0	19	31.14	29.75	0.00	30.26	6.02	6.04	0.00	6.03
リーダー				0				0				0	1			1				0				0				0	1	0	0	1	47.00	0.00	0.00	47.00	17.08	0.00	0.00	17.08
マネージャー				0				0				0	1			1				0				0				0	1	0	0	1	44.00	0.00	0.00	44.00	20.04	0.00	0.00	20.04
職位無し				0	8	16		24	20	6		26	11	3		14	3	1		4	2			2				0	44	26	0	70	37.64	30.85	0.00	35.11	12.06	6.11	0.00	10.05
合計	0	0	0	0	12	24	0	36	23	9	0	32	13	4	0	17	3	1	0	4	2	0	0	2	0	0	0	0	53	38	0	91	37.08	30.50	0.00	34.33	11.11	6.08	0.00	9.09
平均年齢	0.00	0.00	0.00	0.00	25.75	25.83	0.00	25.81	34.96	34.44	0.00	34.81	43.46	43.25	0.00	43.41	54.00	56.00	0.00	54.50	62.50	0.00	0.00	62.50	/	/	/	/	37.08	30.50	0.00	34.33	/	/	/	/				
平均勤続	0.00	0.00	0.00	0.00	3.07	3.09	0.00	3.09	8.00	8.05	0.00	8.01	20.09	19.09	0.00	20.06	26.04	9.04	0.00	22.01	27.08	0.00	0.00	27.08	0.00	0.00	0.00	0.00	11.11	6.08	0.00	9.09	/	/	/	/				

Professional版で印刷できる帳票です。

従業員構成表（職種別）

基準日：2018年03月06日

出力日：2018年03月06日

Page 1 / 1

職種	20歳未満				20歳代				30歳代				40歳代				50歳代				60歳以上				不明				合計				平均年齢				平均勤続			
	男	女	他	計	男	女	他	計	男	女	他	計	男	女	他	計	男	女	他	計	男	女	他	計	男	女	他	計	男	女	他	計	男	女	他	計	男	女	他	計
役員				0				0				0				0	3			3	2			2				0	5	0	0	5	57.00	0.00	0.00	57.00	37.07	0.00	0.00	37.07
管理職				0	1	2		3	2	1		3	6			6	1			1				0				0	10	3	0	13	40.40	27.00	0.00	37.31	18.08	4.11	0.00	15.06
営業職				0	2	4		6	8	1		9	1			1				0				0				0	11	5	0	16	34.64	28.60	0.00	32.75	8.10	4.02	0.00	7.05
専門職				0	1	3		4	2			2				0				0				0				0	3	3	0	6	31.00	27.33	0.00	29.17	5.11	7.07	0.00	6.09
技術職				0	2	4		6	3	1		4	2			2				0				0				0	7	5	0	12	34.14	28.20	0.00	31.67	10.02	4.00	0.00	7.07
事務職		1		1		5		5	1	1		2		1		1		1		1				0				0	1	9	0	10	36.00	29.78	0.00	30.40	9.04	8.06	0.00	8.07
プロジェクトマネージャ				0		1		1	1	1		2				0				0				0				0	1	2	0	3	37.00	32.50	0.00	34.00	11.11	9.02	0.00	10.01
プログラマー	1			1		1		1	1			1				0				0				0				0	2	1	0	3	26.00	25.00	0.00	25.67	2.05	2.11	0.00	2.07
フィールドSE	1			1	1			1	1			1	1			1	1			1				0				0	5	0	0	5	35.20	0.00	0.00	35.20	12.05	0.00	0.00	12.05
インストラクター				0		3		3	1	2		3				0				0				0				0	1	5	0	6	31.00	26.60	0.00	27.33	3.07	3.09	0.00	3.09
職種無し				0	2	2		4	3	1		4	1	2		3	1			1				0				0	7	5	0	12	36.86	36.20	0.00	36.58	17.01	14.03	0.00	15.11
合計	2	1	0	3	9	25	0	34	23	8	0	31	11	3	0	14	6	1	0	7	2	0	0	2	0	0	0	0	53	38	0	91	37.58	29.45	0.00	34.19	14.07	7.00	0.00	11.05
平均年齢	19.00	19.00	0.00	19.00	26.00	25.76	0.00	25.82	34.78	34.25	0.00	34.65	43.18	44.00	0.00	43.36	53.17	50.00	0.00	52.71	63.00	0.00	0.00	63.00	/	/	/	/	37.58	29.45	0.00	34.19	/	/	/	/				
平均勤続	1.05	1.11	0.00	1.07	4.06	4.01	0.00	4.02	9.01	8.03	0.00	8.10	22.01	24.00	0.00	22.06	32.01	24.01	0.00	31.00	42.08	0.00	0.00	42.08	0.00	0.00	0.00	0.00	14.07	7.00	0.00	11.05	/	/	/	/				

従業員構成表（雇用形態別）

基準日：2018年03月06日

出力日：2018年03月06日

Page 1 / 1

雇用形態	20歳未満				20歳代				30歳代				40歳代				50歳代				60歳以上				不明				合計				平均年齢				平均勤続			
	男	女	他	計	男	女	他	計	男	女	他	計	男	女	他	計	男	女	他	計	男	女	他	計	男	女	他	計	男	女	他	計	男	女	他	計	男	女	他	計
役員				0	1			1	2			2				0	3			3	2			2				0	8	0	0	8	47.00	0.00	0.00	47.00	25.06	0.00	0.00	25.06
正社員	2	1		3	8	22		30	21	8		29	11	3		14	3	1		4				0				0	45	35	0	80	35.91	29.74	0.00	33.21	12.08	7.05	0.00	10.04
契約社員				0		3		3				0				0				0				0				0	0	3	0	3	0.00	26.00	0.00	26.00	0.00	2.01	0.00	2.01
雇用形態無し				0				0				0				0				0				0				0	0	0	0	0	0.00	0.00	0.00	0.00	0.00	0.00	0.00	0.00
合計	2	1	0	3	9	25	0	34	23	8	0	31	11	3	0	14	6	1	0	7	2	0	0	2	0	0	0	0	53	38	0	91	37.58	29.45	0.00	34.19	14.07	7.00	0.00	11.05
平均年齢	19.00	19.00	0.00	19.00	26.00	25.76	0.00	25.82	34.78	34.25	0.00	34.65	43.18	44.00	0.00	43.36	53.17	50.00	0.00	52.71	63.00	0.00	0.00	63.00	/	/	/	/	37.58	29.45	0.00	34.19	/	/	/	/				
平均勤続	1.05	1.11	0.00	1.07	4.06	4.01	0.00	4.02	9.01	8.03	0.00	8.10	22.01	24.00	0.00	22.06	32.01	24.01	0.00	31.00	42.08	0.00	0.00	42.08	0.00	0.00	0.00	0.00	14.07	7.00	0.00	11.05	/	/	/	/				

在職者一覽

基準日： 2021年11月15日

印刷範囲： 2021年1月1日

~

2021年11月15日

採用区分： 全て

出力日： 2021年11月15日

Page： 1 / 10

入社年月日	コード	氏名	性別	採用区分	年齢	現住所	所属	役職
			入社年月日		勤続年数			
2010年4月1日	00001	人財 太郎	男	中途	37歳	秋田県横手市猪岡 * * - * *	営業部エリア推進第一グループ	係長
			2010年4月1日		11年 07ヶ月			
2009年3月1日	00003	佐々木 美亜	女	新卒	32歳	秋田県横手市十文字町西上 * * - * *	営業部エリア推進第一グループ	主任
			2009年3月1日		12年 08ヶ月			
2008年4月1日	00004	佐藤 和香	女	中途	41歳	秋田県横手市大雄西桜森 * * - * *	営業部エリア推進第一グループ	一般
			2008年4月1日		13年 07ヶ月			
2017年4月1日	00005	今西 京子	女	新卒	26歳	秋田県大仙市西根 * * - * *	管理部人事グループ	一般
			2017年4月1日		03年 08ヶ月			
2017年4月1日	00006	加賀屋 篤志	男	新卒	27歳	秋田県湯沢市広沢山 * * - * *	営業部エリア推進第二グループ	一般
			2017年4月1日		04年 07ヶ月			
2009年8月1日	00008	山内 佳代子	女	新卒	63歳	秋田県大仙市大曲浜町 * * - * *	株式会社人財箱	常務取締役
			2009年8月1日		12年 03ヶ月			
2010年4月1日	00009	西 早智子	女	新卒	43歳	秋田県横手市柳田 * * - * *	管理部統括グループ	主任
			2010年4月1日		11年 07ヶ月			
2012年4月21日	00010	平田 直人	男	新卒	36歳	秋田県横手市睦成 * * - * *	システム部プロジェクトグループ	主任
			2012年4月21日		09年 06ヶ月			
2016年4月1日	00011	木村 凌太郎	男	新卒	31歳	秋田県横手市条里 * * - * *	営業部	主任
			2016年4月1日		05年 07ヶ月			
2015年4月1日	00012	八木 葵	女	新卒	30歳	秋田県大仙市内小友 * * - * *	テクニカルサポート部システム機器チーム	一般
			2015年4月1日		05年 06ヶ月			
1993年5月1日	00014	坂上 公一	男	新卒	49歳	秋田県横手市赤坂 * * - * *	管理部人事グループ	課長
			1993年5月1日		28年 04ヶ月			
2014年7月1日	00015	増岡 芽衣	女	新卒	35歳	秋田県横手市城山町 * * - * *	システム部プロジェクトグループ	一般
			2014年7月1日		06年 00ヶ月			

退職者一覧

基準日：2018年04月12日

印刷範囲：2018年01月01日

～ 2018年04月12日

採用区分：全て

出力日：2018年04月12日

Page : 1 / 1

退職日	コード	氏名	性別	採用区分	退職時年齢	退職理由	退職時所属	退職時役職
			入社日		勤続年数			
2018年03月31日	00035	桜庭 実花	女	新卒	29歳	家庭の事情により退職	総務部	主任
			2007年04月01日		11年 00ヶ月			
2018年02月28日	00031	杉村 渉	男	新卒	28歳	一身上の都合により退職	管理部	一般
			2008年08月01日		09年 07ヶ月			

休職者一覧

基準日： 2011年07月01日

出力日： 2018年03月06日 Page： 1 / 1

コード	氏名	年齢	性別	開始日	終了日	休職種別	休職区分	内容	日数	勤続計算	備考
								所属	役職		雇用形態
00001	人財 太郎	30歳	男	2011年07月01日	2011年07月31日	長期療養	入院	ヘルニア治療のため	30日		
								システム部	一般		正社員

採用者一覧

基準日：2018年04月01日

印刷範囲： 2018年01月01日 ~ 2018年04月24日 採用区分： 全て

出力日：2018年04月24日 Page : 1 / 1

入社日	コード	氏名	年齢	性別	採用区分	再雇用区分	配属情報		
							所属	役職	雇用形態
2018年04月23日	00093	水内 彰	34歳	男	新卒		システム部	一般	正社員
2018年04月01日	00006	加賀屋 篤志	19歳	男	新卒		営業部エリア推進第一グループ	一般	正社員
2018年04月01日	00089	武井 麗奈	27歳	女	中途		システム部プロジェクトグループ	一般	正社員
2018年04月01日	00094	浅沼 友里	22歳	女	新卒		管理部統括グループ	一般	正社員

所属・役職別平均年収

(年末調整)

2018年分

出力日：2018年03月06日

Page : 1 / 2 (1)

所属/役職	代表取締役社長	取締役専務	取締役常務	部長	課長	係長	主任	一般	パート	アルバイト	< 続く >
全社	1,419,500	1,583,500	4,000,000								
総務部				1,896,000	1,419,500			4,100,000			
営業部				1,896,000							
エリア推進第一グループ								13,286,636			
エリア推進第二グループ								5,370,000			
パートナー推進第二グループ								4,676,800			
システム部						4,100,000					
プロジェクトグループ								5,675,000			
システム運用グループ					1,896,000			8,931,500			
テクニカルサポート部							4,100,000	9,742,763			
ネットワークグループ								1,270,000			
システム機器グループ					5,064,000						
管理部				1,659,000				6,000,000			
機器保守チーム											
保守課										4,641,834	
保守班									2,000,000		
管理A班								7,200,000			

所属・職位別平均年収

(給与/賞与)

2018/12/26分

出力日：2018/12/26

Page：1 / 1

所属/職位	マネージャー	リーダー	職位なし								総平均
本社	7,000,000		4,000,000								5,500,000
営業部	7,000,000		4,000,000								5,500,000
エリア推進第一グループ			4,000,000								4,000,000
システム部	6,500,000		4,000,000								5,250,000
プロジェクトグループ		4,000,000	4,000,000								4,000,000
テクニカルサポート部		4,000,000	4,000,000								4,000,000
システム機器チーム		4,000,000	4,000,000								4,000,000
人事グループ	5,500,000		4,000,000								4,750,000
開発グループ			4,000,000								4,000,000
統括グループ	5,000,000		4,000,000								4,500,000
総平均	6,200,000	4,000,000	4,000,000								4,550,000

Professional版で印刷できる帳票です。

総合評価履歴一覧（社員別）

基準日 : 2019年2月22日

印刷範囲 : 2018年1月1日 ~ 2018年12月25日

出力日: 2019年2月22日 Page : 1 / 1

氏名	所属	役職	評価名	評価日	暫定	確定
人財 太郎	エリア推進第一グループ	係長	平成30年冬期評価	2018年12月7日	A	A
			平成30年夏期評価	2018年7月31日	B	A

総合評価履歴一覧（対象評価別）

基準日 : 2019年2月22日

印刷範囲 : 2018年1月1日 ~ 2018年12月25日

出力日: 2019年2月22日 Page : 1 / 1

氏名	所属	役職	評価名	評価日	暫定	確定
人財 太郎	エリア推進第一グループ	係長	平成30年冬期評価	2018年12月7日	A	A
佐々木 美亜	エリア推進第一グループ	主任	平成30年冬期評価	2018年12月7日	B	A
佐藤 和香	営業部	一般	平成30年冬期評価	2018年12月7日	A	A
木村 凌太郎	エリア推進第一グループ	一般	平成30年冬期評価	2018年12月7日	C	C
寺沢 聡	パートナー推進グループ	一般	平成30年冬期評価	2018年12月7日	D	D
小室 早織	パートナー推進グループ	主任	平成30年冬期評価	2018年12月7日	B	B
小町 アラン	エリア推進第一グループ	一般	平成30年冬期評価	2018年12月7日	B	A
嶋 重男	エリア推進第二グループ	主任	平成30年冬期評価	2018年12月7日	B	B
徳重 由樹	エリア推進第一グループ	主任	平成30年冬期評価	2018年12月7日	A	A
河南 徳彦	エリア推進第二グループ	一般	平成30年冬期評価	2018年12月7日	C	C
辻 克寿	パートナー推進グループ	部長	平成30年冬期評価	2018年12月7日	A	A
鈴木 日和	エリア推進第一グループ	一般	平成30年冬期評価	2018年12月7日	B	B
岡田 英幸	パートナー推進グループ	課長	平成30年冬期評価	2018年12月7日	S	S
細山 仁美	エリア推進第一グループ	一般	平成30年冬期評価	2018年12月7日	B	B
小椋 京香	エリア推進第一グループ	一般	平成30年冬期評価	2018年12月7日	B	B
川原 結花	エリア推進第二グループ	一般	平成30年冬期評価	2018年12月7日	C	C
ブラウン トビー	エリア推進第一グループ	主任	平成30年冬期評価	2018年12月7日	B	B
落合 真理	営業部	一般	平成30年冬期評価	2018年12月7日	B	B
笹森 知里	パートナー推進グループ	一般	平成30年冬期評価	2018年12月7日	B	B
人財 太郎	エリア推進第一グループ	係長	平成30年夏期評価	2018年7月31日	B	A
佐々木 美亜	エリア推進第一グループ	主任	平成30年夏期評価	2018年7月31日	C	B
佐藤 和香	営業部	一般	平成30年夏期評価	2018年7月31日	C	B
木村 凌太郎	エリア推進第一グループ	一般	平成30年夏期評価	2018年7月31日	C	C
寺沢 聡	パートナー推進グループ	一般	平成30年夏期評価	2018年7月31日	D	D
小室 早織	パートナー推進グループ	主任	平成30年夏期評価	2018年7月31日	C	C
小町 アラン	エリア推進第一グループ	一般	平成30年夏期評価	2018年7月31日	B	B
嶋 重男	エリア推進第二グループ	主任	平成30年夏期評価	2018年7月31日	B	B
徳重 由樹	エリア推進第一グループ	主任	平成30年夏期評価	2018年7月31日	S	S
河南 徳彦	エリア推進第二グループ	一般	平成30年夏期評価	2018年7月31日	C	C
辻 克寿	パートナー推進グループ	部長	平成30年夏期評価	2018年7月31日	A	A
鈴木 日和	エリア推進第一グループ	一般	平成30年夏期評価	2018年7月31日	C	C
岡田 英幸	パートナー推進グループ	課長	平成30年夏期評価	2018年7月31日	B	B
細山 仁美	エリア推進第一グループ	一般	平成30年夏期評価	2018年7月31日	B	B
小椋 京香	エリア推進第一グループ	一般	平成30年夏期評価	2018年7月31日	B	B
川原 結花	エリア推進第二グループ	一般	平成30年夏期評価	2018年7月31日	B	B
ブラウン トビー	エリア推進第一グループ	主任	平成30年夏期評価	2018年7月31日	A	A
落合 真理	営業部	一般	平成30年夏期評価	2018年7月31日	B	B
笹森 知里	パートナー推進グループ	一般	平成30年夏期評価	2018年7月31日	B	B

評価履歴一覧（社員別）

基準日 : 2018年12月25日
 印刷範囲 : 2018年1月1日 ~ 2018年12月25日

出力日: 2018年12月25日 Page : 1 / 1

氏名	所属	役職	評価名	評価日	評価項目	評価					暫定	確定		
						自己	リーダー	役員						
人財 太郎	エリア推進第一	主任	平成30年夏期評価	2018年7月31日										
					業績	17.00	17.50	18.00	0.00	0.00	B	B		
					学習	17.00	17.50	17.50	0.00	0.00	A	A		
					能力	12.00	11.00	17.00	0.00	0.00	B	B		
					CS	8.50	8.50	8.50	0.00	0.00	B	B		
			総合評価	54.50	54.50	61.00	0.00	0.00	B	A				
			平成30年冬期評価	2018年12月7日										
					業績	27.00	27.00	27.00	0.00	0.00	A	A		
					学習	22.00	23.00	23.00	0.00	0.00	A	A		
					能力	22.00	23.00	23.00	0.00	0.00	A	A		
CS	10.00	10.00			10.00	0.00	0.00	B	B					
総合評価	0.00	0.00	0.00	0.00	0.00	-	S							

Professional版で印刷できる帳票です。

評価履歴一覧（対象評価別）

基準日 : 2018年12月25日
印刷範囲 : 2018年1月1日 ~ 2018年12月25日

出力日: 2018年12月25日 Page : 1 / 8

氏名	所属	役職	評価名	評価日	評価項目	評価					暫定	確定	
						自己	リーダー	役員					
人財 太郎	エリア推進第一	主任	平成30年夏期評価	2018年7月31日		自己	リーダー	役員					
					業績	17.00	17.50	18.00	0.00	0.00	B	B	
					学習	17.00	17.50	17.50	0.00	0.00	A	A	
					能力	12.00	11.00	17.00	0.00	0.00	B	B	
					総合評価	54.50	54.50	61.00	0.00	0.00	B	A	
佐々木 美亜	エリア推進第一	主任	平成30年夏期評価	2018年7月31日		自己	リーダー	役員					
					業績	15.00	15.00	14.00	0.00	0.00	B	B	
					学習	15.00	15.00	14.00	0.00	0.00	B	B	
					能力	15.00	15.00	14.00	0.00	0.00	B	B	
					総合評価	50.00	50.00	48.00	0.00	0.00	C	C	
佐藤 和香	営業部	一般	平成30年夏期評価	2018年7月31日		自己	リーダー	役員					
					業績	14.00	13.00	12.00	0.00	0.00	A	A	
					学習	14.00	12.00	12.00	0.00	0.00	A	A	
					能力	12.00	13.00	12.00	0.00	0.00	A	A	
					総合評価	0.00	0.00	0.00	0.00	0.00	-	B	
木村 凌太郎	エリア推進第一		平成30年夏期評価	2018年7月31日		自己	リーダー	役員					
					業績	15.00	15.00	14.00	0.00	0.00	B	B	
					学習	15.00	15.00	14.00	0.00	0.00	B	B	
					能力	14.00	14.00	14.00	0.00	0.00	B	B	
					総合評価	50.00	49.00	47.00	0.00	0.00	C	C	
寺沢 聡	パートナー推進	一般	平成30年夏期評価	2018年7月31日		自己	リーダー	役員					
					業績	5.00	5.00	5.00	0.00	0.00	D	D	
					学習	9.00	9.00	9.00	0.00	0.00	C	C	
					能力	9.00	9.00	9.00	0.00	0.00	C	C	
					総合評価	26.00	26.00	26.00	0.00	0.00	D	D	

Professional版で印刷できる帳票です。

辞 令

人財 太郎 殿

2018 年 04 月 01 日より

営業部エリア推進第一グループ

係長

営業職

正社員

を命じます

株式会社 人財箱

代表取締役社長 松下 俊二

異動一覧表

発令日： 2018年4月1日

出力日： 2018年12月26日

Page : 1 / 1

コード	氏名	異動前		異動後	
		異動区分	昇格異動		昇格
00001	人財 太郎	所属	営業部エリア推進第一グループ		営業部エリア推進第一グループ
		役職	主任		係長
		職種	営業職		営業職
		雇用形態	正社員		正社員
		職位	一般		リーダー
		異動区分	昇格異動		昇格
00006	加賀屋 篤志	所属	営業部		営業部エリア推進第二グループ
		役職	一般		一般
		職種	営業職		営業職
		雇用形態	正社員		正社員
		職位	一般		一般
		異動区分	配属		異動
00009	西 早智子	所属	管理部		管理部統括グループ
		役職	一般		主任
		職種	事務職		事務職
		雇用形態	正社員		正社員
		職位	一般		一般
		異動区分	配属		昇格異動
00010	平田 直人	所属	システム部システム運用グループ		システム部プロジェクトグループ
		役職	一般		主任
		職種	専門職		専門職
		雇用形態	正社員		正社員
		職位	一般		一般
		異動区分	配属		昇格異動
00016	人財 花子	所属	システム部開発グループ		システム部
		役職	主任		係長
		職種	フィールドS E		フィールドS E
		雇用形態	正社員		正社員
		職位	一般		リーダー
		異動区分	昇格		昇格異動

職位は、Professional版で印刷できます。

人事異動通達

発令日：2018年4月1日

出力日：2018年12月26日

Page： 1 / 1

氏名	旧		新	
人財 太郎	所属	営業部エリア推進第一グループ	所属	営業部エリア推進第一グループ
	役職	主任	役職	係長
	職種	営業職	職種	営業職
	雇用形態	正社員	雇用形態	正社員
	職位	一般	職位	リーダー
加賀屋 篤志	所属	営業部	所属	営業部エリア推進第二グループ
	役職	一般	役職	一般
	職種	営業職	職種	営業職
	雇用形態	正社員	雇用形態	正社員
	職位	一般	職位	一般
西 早智子	所属	管理部	所属	管理部統括グループ
	役職	一般	役職	主任
	職種	事務職	職種	事務職
	雇用形態	正社員	雇用形態	正社員
	職位	一般	職位	一般
平田 直人	所属	システム部システム運用グループ	所属	システム部プロジェクトグループ
	役職	一般	役職	主任
	職種	専門職	職種	専門職
	雇用形態	正社員	雇用形態	正社員
	職位	一般	職位	一般
人財 花子	所属	システム部開発グループ	所属	システム部
	役職	主任	役職	係長
	職種	フィールドS E	職種	フィールドS E
	雇用形態	正社員	雇用形態	正社員
	職位	一般	職位	リーダー

職位は、Professional版で印刷できます。

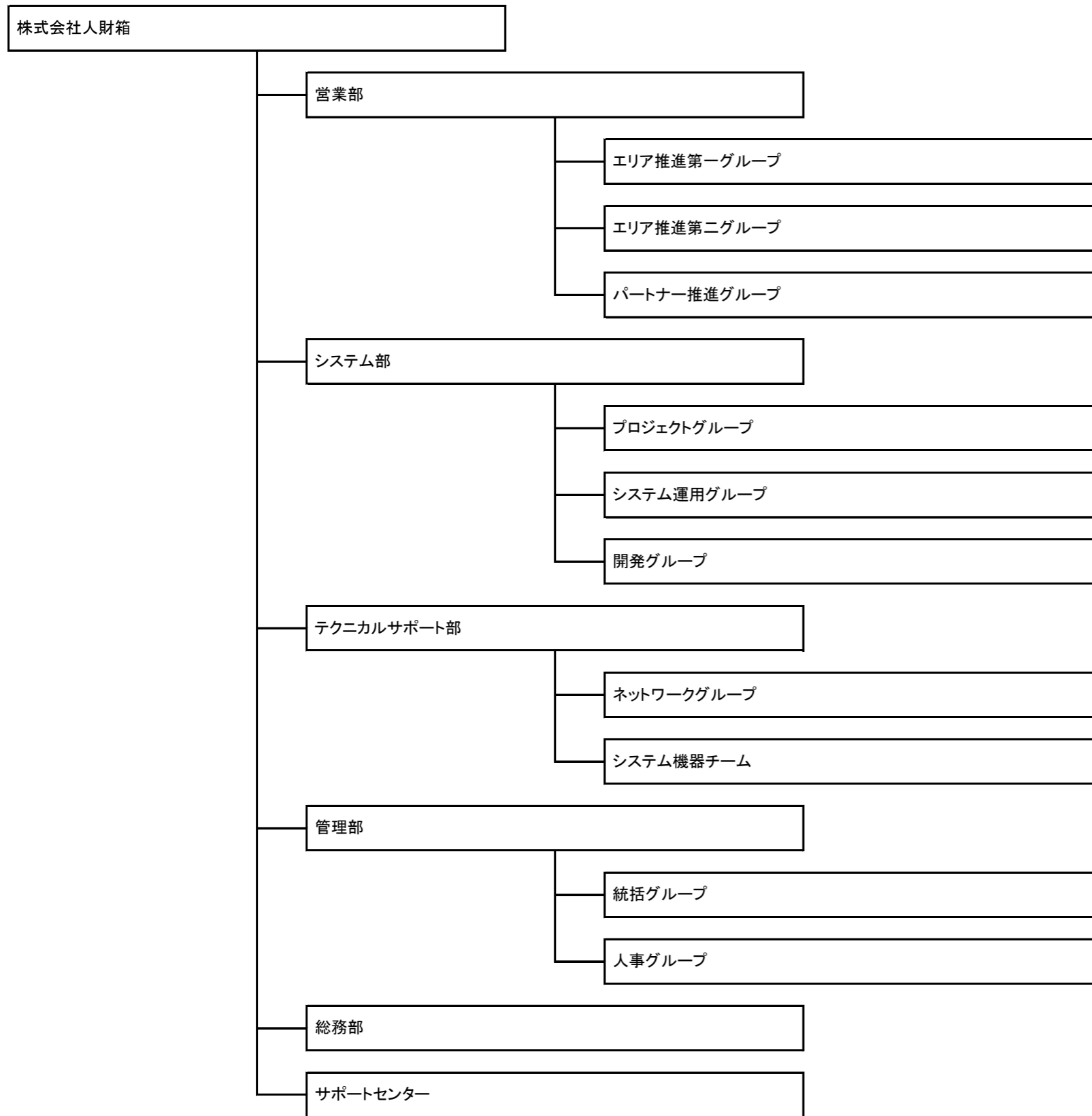

株式会社人財箱 (6名)
代表取締役社長: 松下 俊二
取締役専務: 小出 正俊
常務取締役: 山内 佳代子
常務取締役: 岡部 直人
取締役: 豊山 浩紀
宮城 清一

営業部 (7名)
常務取締役: 山内 佳代子 (兼務)
主任: 佐々木 美亜 (兼務)
主任: 木村 凌太郎
一般: 佐藤 和香
一般: 細山 仁美
一般: 落合 真理
一般: 落合 真理 (兼務)

エリア推進第一グループ (7名)
係長: 人財 太郎
係長: 徳重 由樹 (兼務)
主任: 佐々木 美亜
主任: 徳重 由樹
主任: ブラウン トビー
一般: 小町 アラン
一般: 鈴木 日和

エリア推進第二グループ (9名)
主任: 小室 早織 (兼務)
主任: 嶋 重男
一般: 加賀屋 篤志
一般: 木村 凌太郎 (兼務)
一般: 河南 徳彦
一般: 鈴木 日和 (兼務)
一般: 小椋 京香
一般: 笹森 知里
スタッフ: 草薨 奏斗

パートナー推進グループ (7名)
部長: 辻 克寿
課長: 岡田 英幸
主任: 小室 早織
主任: 川原 結花
一般: 寺沢 聡
一般: 八森 至
スタッフ: 鐵 英子

システム部 (2名)
係長: 島津 和秀
係長: 佐々木 竜太郎

プロジェクトグループ (11名)
部長: 汐崎 洋輔
課長: 西野 優子
係長: 人財 華子
係長: 島津 和秀 (兼務)
係長: 石丸 俊一
主任: 平田 直人
主任: 村木 勇氣
一般: 増岡 芽衣
一般: 白河 桃代
一般: 福川 洋三
一般: 浅沼 友里

システム運用グループ (12名)
課長: 倉田 豊太郎
係長: 花坂 忠夫
係長: 水内 彰
主任: 栗田 雄大
主任: 武井 麗奈
一般: 松本 千夏
一般: 中村 健太郎

株式会社人財箱 (5名)	
	代表取締役社長: 松本 俊二
	取締役専務: 小出 正俊
	常務取締役: 山内 佳代子
	常務取締役: 岡部 直人
	取締役: 豊山 浩紀

営業部 (6名)	
	常務取締役: 山内 佳代子 (兼務)
	課長代理: 佐々木 かおり (兼務)
	主任: 木村 凌太郎
	一般: 佐藤 和香
	一般: 細山 仁美
	一般: 落合 真理

エリア推進第一グループ (6名)	
	係長: 人財 太郎
	主任: 徳重 由樹 (兼務)
	主任: 佐々木 美亜
	一般: ブラウン トビー
	一般: 小町 アラン
	一般: 鈴木 日和

エリア推進第二グループ (8名)	
	係長: 小室 早織 (兼務)
	主任: 木村 凌太郎 (兼務)
	一般: 加賀屋 篤志
	一般: 河南 徳彦
	一般: 佐藤 茉奈
	一般: 小椋 京香
	スタッフ: 笹森 知里
	スタッフ: 草薨 奏斗

エリアサポートグループ (4名)	
	部長: 辻 克寿
	課長: 岡田 英幸
	主任: 湯本 英子
	一般: 川原 結花

年 月 日

人財 太郎 様

採用通知書

拝啓 時下益々ご清祥のこととお慶び申し上げます。

先日は、弊社求人にご応募いただき誠にありがとうございました。弊社において慎重に選考させていただきました結果、貴殿を採用させていただくことと決定いたしましたので、ここにご通知申し上げます。

つきましては、下記の労働条件をご確認いただき、同封の入社承諾書に記名、捺印の上、期限内にご返送くださいますようお願い申し上げます。

敬具

記

1. 提出期限 :
2. 入社年月日 : 2010年4月1日
3. 勤務地 :

以上

株式会社 人財箱

代表取締役社長 松下 俊二 印

年 月 日

人財 太郎 様

採用通知書

拝啓 時下益々ご清祥のこととお慶び申し上げます。

先日は、弊社求人にご応募いただき誠にありがとうございました。弊社において慎重に選考させていただきました結果、貴殿を採用させていただくことと決定いたしましたので、ここにご通知申し上げます。

つきましては、下記の労働条件をご確認いただき、同封の入社承諾書に記名、捺印の上、期限内にご返送くださいますようお願い申し上げます。

敬具

記

1. 提出期限 :
2. 入社年月日 : 2010年4月1日
3. 勤務地 :

以上

株式会社 人財箱

代表取締役社長 松下 俊二 印

誓約書

株式会社人財箱

代表取締役社長 松下 俊二 殿

この度、貴社に入社するにあたり、下記の事項を固く守ることを誓約いたします。もしこれに違反した場合には、契約を解除されても異存ありません。

記

1. 貴社の諸規則や業務命令を守り、貴社の指揮命令に従って誠実に勤務いたします。
2. 常に品位を保ち、貴社従業員として貴社の名誉・信用を汚す行為はいたしません。
3. 配置転換、出向、転勤等がある場合には、貴社の指示に従います。
4. 職務上知りえた貴社の秘密及び貴社の不利益となる事項については、在職中はもとより、退職後も他に漏らしません。
5. 貴社の許可を得ずに、他の事業に従事することはいたしません。
6. 故意又は過失により、貴社に損害を与えた場合には弁償いたします。
7. 貴社に提出する書類には事実のみを記載し、虚偽の事項は決して記載いたしません。

以上

年 月 日

現住所 秋田県横手市条里11-22

氏名 人財 太郎 印

身元保証書

株式会社人財箱

代表取締役社長 松下 俊二 殿

現住所 秋田県横手市条里11-22

氏名 人財 太郎

生年月日 1981年06月11日

上記の者が、今般貴社に採用されることになりましたので、貴社在職中の身元保証人として、本日より向こう5年間保証いたします。

万一、本人が貴社の諸規則に違反したとき、本人の故意若しくは過失により貴社に損害を及ぼしたとき、又は心身の障害により貴社に損害や迷惑を及ぼした時には、身柄の引き取りなどの措置をとるとともに、私ども保証人が連帯してその損害を賠償いたします。

年 月 日

現住所

本人との関係

保証人氏名

印

生年月日

年 月 日

口座振込同意書兼振込口座指定届

私は、会社が賃金の支払いについて口座振込を行うことに同意し、口座振込の取り扱いについて、以下の通りとするよう届出ます。

記

1. 口座振込を希望する賃金の範囲及びその金額

- (1) 毎月の給与 (全額の場合は「全額」とする)
- (2) 賞 与 (全額の場合は「全額」とする)
- (3) 退 職 金 (全額の場合は「全額」とする)

2. 指定金融機関店舗名並びに預金の種類及び口座番号

金融機関店舗名
預 金 の 種 類
口 座 番 号
名 義 人

3. 口座支払開始希望時期

年 月分給与の支払以降

以上

年 月 日

株式会社人財箱

代表取締役社長 松下 俊二 殿

住所 秋田県横手市条里11-22

氏名 人財 太郎

印

年 月 日

通勤経路届

所 属 営業部エリア推進第一グループ

氏 名 人財 太郎 印

現 住 所		〒013-0060 秋田県横手市条里11-22			
交通機関	自 至	片道運賃	定期代 1カ月	定期代 3カ月	定期代 6カ月
		円	円	円	円
		円	円	円	円
		円	円	円	円
		円	円	円	円
		円	円	円	円
通勤経路（自宅から会社までの経路について徒歩分を含めて記入）					
			通勤時間	合計	時間 分
通勤距離 (車・バイク通勤のみ)	片道	Km	社長	所属長	担当

扶養親族届

所 属 営業部エリア推進第一グループ

氏 名 人財 太郎 印

氏名	生年月日	性別	続柄	職業 / 学年	年収	同居の有無
		男 女			円	同居 別居
		男 女			円	同居 別居
		男 女			円	同居 別居
		男 女			円	同居 別居
		男 女			円	同居 別居
		男 女			円	同居 別居
		男 女			円	同居 別居
		男 女			円	同居 別居
		男 女			円	同居 別居

社長	所属長	担当

機密保持に関する誓約書

株式会社人財箱

代表取締役社長 松下 俊二 殿

この度、貴社に入社するにあたり、下記の事項を固く守ることを誓約いたします。もしこれに違反した場合には、契約を解除されても異存ありません。

記

- 次に示される貴社の情報については、貴社の許可なく、いかなる方法によっても持ち出し、開示、又は漏洩いたしません。
 - (1)商品開発に関する情報
 - (2)取引先及び顧客に関する情報
 - (3)財務、人事に関する情報
 - (4)その他貴社が機密情報として指定した情報
- 上記の機密情報については、在職中はもとより、退職後も一切開示又は漏洩いたしません。
- 情報通信機器を使用する際には、上記機密情報が漏洩しないよう、細心の注意を払います。
- 本誓約書記載事項に反し、貴社の機密情報が漏洩したために貴社に損害を生じさせた場合には、その損害を賠償いたします。

以上

年 月 日

現住所 秋田県横手市条里11-22

氏名 人財 太郎 印

個人情報変更通知書

総務	統括	所属長	所属長	所属長

変更部分のみ記入して下さい。該当項目に を付けてください。

申請者名		申請日： 年 月 日		
人財 太郎 印				
住所情報	・ 現住所変更 () ・ 本籍の変更 ()			
名前情報	・ 結婚により姓の変更 () ・ その他の理由により姓名変更 () ()			
結婚・離婚の 情報	・ 結婚しました (年 月 日) ・ 離婚しました (年 月 日)			
家族情報	・ 子供が生まれました かな: () 生年月日: (年 月 日) 氏名: () 続柄: () かな: () 生年月日: (年 月 日) 氏名: () 続柄: ()			
	・ 子供が進学しました かな: () 進学先: () 氏名: () 続柄: () 入学年月日: (年 月 日) かな: () 進学先: () 氏名: () 続柄: () 入学年月日: (年 月 日)			
	・ 家族が増減しました 変更内容: (結婚 別世帯 死亡 その他) かな: () 変更年月日: (年 日 日) 氏名: () 生年月日: (年 月 日) 続柄: () 扶養者: (増 減) 扶養者種別: ()			
資格情報	・ 新規に資格を取りました 合格資格名: () 認定機関: () 取得日: (年 日 日) 更新期間: (年) 有効期限: (年 月 日) 有効期限なし			

労働契約書

契約期間	<input checked="" type="checkbox"/> 期間の定めなし (2022年4月1日 より) <input type="checkbox"/> 期間の定めあり (~)
更新の有無	<p>1. 契約更新の有無 (更新しない)</p> <p>2. 契約更新は次のいずれかにより判断します</p> <div style="display: flex; justify-content: space-between;"> <input type="checkbox"/> 契約満了時の業務量 <input type="checkbox"/> 従事している業務の進捗状況 </div> <div style="display: flex; justify-content: space-between;"> <input type="checkbox"/> あなたの能力、勤務成績、勤務態度 <input type="checkbox"/> 会社の経営状態 </div> <input type="checkbox"/> その他 ()
【有期雇用特別措置法による特例の対象者の場合】 無期転換申込権が発生しない期間: (高度専門) ・ (定年後の高齢者) 特定有期業務の開始から完了までの期間 (年 月 (上限10年)) 定年後引き続き雇用されている期間	
就業の場所	本社 営業部エリア推進第一グループ
従事すべき業務の内容	営業 【有期雇用特別措置法による特例の対象者(高度専門)の場合】 ・ 特定有期業務 ()
始業・終業の時刻、休憩時間、就業時間外労働の有無に関する事項	<p>1. 始業・終業の時刻等</p> <p><input checked="" type="checkbox"/> 始業 08 時 30 分 終業 17 時 30 分</p> <p>【以下のような制度が労働者に適用される場合】</p> <p><input type="checkbox"/> 変形労働時間制等 () 単位の変形労働時間制・交替制として、次の勤務時間の組み合わせによる。</p> <p>始業 (時 分) 終業 (時 分) (適用日) 始業 (時 分) 終業 (時 分) (適用日) 始業 (時 分) 終業 (時 分) (適用日) 始業 (時 分) 終業 (時 分) (適用日) 始業 (時 分) 終業 (時 分) (適用日)</p> <p><input type="checkbox"/> フレックスタイム制；始業及び終業の時刻は労働者の決定に委ねる。</p> <p style="margin-left: 40px;">フレキシブルタイム 始業 時 分 ~ 時 分 終業 時 分 ~ 時 分</p> <p style="margin-left: 40px;">コアタイム 時 分 ~ 時 分</p> <p><input type="checkbox"/> 事業場外みなし労働時間制；始業 時 分 終業 時 分</p> <p><input type="checkbox"/> 裁量労働制；始業 時 分、終業 時 分を基本とし、労働者の決定に委ねる。</p> <p style="margin-left: 40px;">詳細は、就業規則 第7条、8条、13条</p> <p>2. 休憩時間 (60分) 分</p> <p>3. 所定時間外労働 (無 () 時間)</p> <p>4. 休日労働 (無 (1ヶ月 日、1年 日))</p>
休 日	・ 定休日；毎週 日 ・ 曜日、国民の祝日、その他 (会社が指定する日) ・ 非定休日；週 当たり 0 日、その他 () ・ 1 年単位の変形労働時間制の場合 - 年間 105 日 詳細は、就業規則 第7条、8条、13条
休 暇	<p>1. 年次有給休暇 6 カ月継続勤務した場合 10 日 継続勤務 6 ヶ月以内の年次有給休暇 (無) 0 カ月経過で 0 日</p> <p>2. その他の休暇 有給 (慶弔休暇等) 無給 (バースデー休暇等)</p> <p>詳細は、就業規則 第7条、8条、13条</p>

(次頁に続く)

賃 金	<p>1.基本賃金 <input checked="" type="checkbox"/> 月給 (280,000 円) <input type="checkbox"/> 日給 (円) <input type="checkbox"/> 時間給 (円) <input type="checkbox"/> 出来高給 (基本単価 円、保障給 円) <input type="checkbox"/> その他 (円) <input type="checkbox"/> 就業規則に規定されている賃金等級等</p> <div style="border: 1px solid black; height: 30px; width: 100%;"></div> <p>2. 諸手当の額又は計算方法 イ. (通勤 手当 8,000 円 / 計算方法:) ロ. (営業 手当 15,000 円 / 計算方法:) ハ. (出張 手当 5,000 円 / 計算方法: 1日単価) ニ. (手当 0 円 / 計算方法:)</p> <p>3. 所定時間外、休日又は深夜労働に対して支払われる割増賃金率 イ. 所定時間外 法定超 60時間以内 25 % 60時間超 50 % 所定超 0 % ロ. 休日 法定休日 (35) %、法定外休日 (25) % ハ. 深夜 (25) %</p> <p>4. 賃金締切日 (基本給) - 毎月 20 日、 () - 毎月 0 日 5. 賃金支払日 (基本給) - 毎月 31 日、 () - 毎月 0 月 6. 賃金支払方法 (本人名義の銀行口座振込) 7. 労使協定に基づく賃金支払い時の控除 (無 ()) 8. 昇給 (有 (時期等 年1回 (10月))) 9. 賞与 (有 (時期、金額等 年2回 (夏・冬))) 10. 退職金 (有 (時期、金額等))</p>
退職に関する事項	<p>1. 定年制 (有 (60 歳)) 再雇用 (有 (65 歳)) 2. 自己都合退職の手續 (退職する 14 日以上前に届け出ること) 3. 解雇の事由及び手續 () 詳細は、就業規則 第15条</p>
その他	<p>・ 社会保険の加入状況 (厚生年金 健康保険 厚生年金基金 その他 ()) ・ 雇用保険の適用 (有) ・ その他</p> <div style="border: 1px solid black; padding: 5px; margin: 5px 0;"> 入社と同時に人財グループ親睦会の会員となり、会費月額2,000円を給与より徴収します。 </div> <p>・ 具体的に適用される就業規則名 (第18条)</p>

上記の通り契約いたします。

使用者 株式会社 人財箱
代表取締役社長 松下 俊二 印
労働者 人財 太郎 印

秘密保持に関する誓約書

株式会社人財箱

代表取締役社長 松下 俊二 殿

私は、貴社を退社するにあたり、以下の事項を厳守することを、ここにお誓いいたします。

記

第1条【機密保持】

在籍中に知りえた、次各号に定める営業、技術、および顧客その他会社の秘密情報を開示、漏洩もしくは使用することなく、退職後も守秘しますことを誓約いたします。

- 一 製品開発、製造及び販売における、企画、原価、価格、技術資料等の情報
- 二 財務、総務、人事、社員、その他経営等に関する情報
- 三 関連会社及び取引先に関する情報
- 四 顧客その他貴社で保有する個人情報
- 五 その他貴社が特に秘密情報と定める情報

第2条【損害賠償】

前条項に違反して、貴社の秘密情報を開示、漏洩もしくは使用した場合、損害賠償責任を負うことを確認し、貴社が被った一切の損害を賠償することを誓約いたします。

以上

年 月 日

現住所 秋田県横手市条里11-22

氏名 人財 太郎 印

在職証明書

氏名	ジンガイ 知 人財 太郎
生年月日	1981年06月11日
現住所	〒013-0063 秋田県横手市婦気大堤 * * - * *
入社日	2010年02月01日
所属部署	営業部エリア推進第一グループ
役職	係長
職種	営業職

上記の者、在職していることを証明します

年 月 日

株式会社 人財箱

代表取締役社長 松下 俊二

退職証明書

人財 太郎 殿

以下の理由により、あなたは当社を 2018年06月30日 に退職したことを証明します。

使用期間

2010年02月01日 から 2018年06月30日

業務の種類

営業職

その事業における地位

係長

年 月 日

事業主氏名
又は名称 株式会社 人財箱

使用者職氏名 代表取締役社長 松下 俊二

退職理由

[一身上の都合により退職]

給与所得者の扶養控除等(異動)申告書

給与の支払者の名称(氏名)	株式会社 人財箱	あなたの氏名	1984年6月11日
		人財 太郎	世帯主氏名 人財 太郎
給与の支払者の法人(個人)番号	この申告書の提出を受けた給与の支払者が記載してください。	あなたの個人番号	あなたとの続柄 本人
			配偶者の有無 有
給与の支払者の所在地(住所)	秋田県横手市横手町11-22	あなたの住所 〒013-0065	秋田県横手市猪岡 * *- * *

あなたに源泉控除対象配偶者、障害者に該当する同一生計配偶者及び扶養親族がなく、かつ、あなた自身が障害者、寡婦、ひとり親又は勤労学生のいずれにも該当しない場合には、以下の各欄に記入する必要はありません。

区分等	氏名		あなたとの続柄	生年月日	老人扶養親族	特定扶養	今年度所得見込	非居住者である親族生計を一にする事実		住所又は居所	異動月日及び事由																
	個人番号	個人番号						(該当する場合は「印」を付けてください。)																			
源泉控除対象配偶者	人財 嫁子			1986年2月8日			円			秋田県横手市猪岡 * *- * *																	
控除対象扶養親族(16歳以上)	1						円	16歳以上30歳未満又は70歳以上留学 障害者 38万円以上の支払																			
	2						円	16歳以上30歳未満又は70歳以上留学 障害者 38万円以上の支払																			
	3						円	16歳以上30歳未満又は70歳以上留学 障害者 38万円以上の支払																			
	4						円	16歳以上30歳未満又は70歳以上留学 障害者 38万円以上の支払																			
	5						円	16歳以上30歳未満又は70歳以上留学 障害者 38万円以上の支払																			
障害者、寡婦 ひとり親又は 勤労学生	<table border="1" style="width: 100%; border-collapse: collapse;"> <tr> <td>障害者</td> <td>本人</td> <td>同一生計配偶者</td> <td>扶養親族</td> </tr> <tr> <td>一般の障害者</td> <td></td> <td></td> <td>人</td> </tr> <tr> <td>特別障害者</td> <td></td> <td></td> <td>人</td> </tr> <tr> <td>同居特別障害者</td> <td></td> <td></td> <td>人</td> </tr> </table>			障害者	本人	同一生計配偶者	扶養親族	一般の障害者			人	特別障害者			人	同居特別障害者			人	寡婦 ひとり親 勤労学生		障害者又は勤労学生の内容					異動月日及び事由
障害者	本人	同一生計配偶者	扶養親族																								
一般の障害者			人																								
特別障害者			人																								
同居特別障害者			人																								
他の所得者が控除を受ける扶養親族等	氏名	あなたとの続柄	生年月日	住所又は居所			控除を受ける他の所得者			異動月日及び事由																	
							氏名	あなたとの続柄	住所又は居所																		

住民税に関する事項(この欄は、地方税法第45条の3の2及び第317条の3の2に基づき、給与の支払者を經由して市区町村長に提出する給与所得者の扶養親族等申告書の記載欄を兼ねています。)

区分	氏名	個人番号	あなたとの続柄	生年月日	住所又は居所	控除対象外国外扶養親族	今年度所得見積額	異動月日及び事由
16歳未満の扶養親族	人財 夏太		子	2015年7月14日	秋田県横手市猪岡 * *- * *		円	
	人財 桜子		子	2017年3月21日	秋田県横手市猪岡 * *- * *		円	
区分	氏名	個人番号	あなたとの続柄	生年月日	住所又は居所	控除対象外国外扶養親族	今年度所得見積額	異動月日及び事由
退職手当等を有する配偶者・扶養親族							円	

給与所得者の保険料控除申告書

給与支払者の名称	株式会社 人財箱	あなたの氏名	人財 太郎
給与支払者の法人番号		あなたの住所 〒013-0065	秋田県横手市猪岡 * * - * *
給与支払者の所在地	秋田県横手市横手町11-22		

生命保険控除	一般生命保険料	保険会社等の名称	保険種類	期間	保険契約者	保険等の受取人 氏名 続柄		新旧区分	支払った金額	備考
		渡敬生命	定期医療	10年	人財 太郎	人財 嫁子	妻	旧	22,222	
NEO生命	終身	終身	人財 太郎	人財 嫁子	妻	新	11,111			
新保険料等合計		A	11,111	Aの金額を下の計算式(新保険料等用)に当てはめて計算した金額			(最高40,000円)	計(+)	(最高40,000円)	
旧保険料等合計		B	22,222	Bの金額を下の計算式(旧保険料等用)に当てはめて計算した金額			(最高50,000円)	と の い ず れ か	①	
生命保険控除	介護医療保険料	保険会社等の名称	保険種類	期間	保険契約者	保険等の受取人 氏名 続柄		新旧区分	支払った金額	備考
保険料合計 C				Cの金額を下の計算式(新保険料等用)に当てはめて計算した金額			(最高40,000円)	②	(最高40,000円)	
生命保険控除	個人年金保険料	保険会社等の名称	保険種類	期間	保険契約者	保険等の受取人 氏名 続柄		新旧区分	支払った金額	支払開始日
		NEO生命	**年金	30年	人財 太郎	人財 嫁子	夫	旧	33,333	
新保険料等合計		D			Dの金額を下の計算式(新保険料等用)に当てはめて計算した金額		(最高40,000円)	計(+)	(最高40,000円)	
旧保険料等合計		E	33,333	Eの金額を下の計算式(旧保険料等用)に当てはめて計算した金額		(最高50,000円)	と の い ず れ か	③		
計算式(新保険料等用)		計算式(旧保険料等用)		控除額の計算式						
A,C又はDの金額		A,C又はDの金額		B又はEの金額		控除額の計算式				
20,000円以下		A,C又はDの金額		25,000円以下		B又はEの金額				
20,001円から40,000円まで		A,C又はD×1/2+10,000円		25,001円から50,000円まで		B又はE×1/2+12,500円				
40,001円から80,000円まで		A,C又はD×1/4+20,000円		50,001円から100,000円まで		B又はE×1/4+25,000円				
80,001円以上		一律に40,000円		100,001円以上		一律に50,000円				
				生命保険控除額計(①+②+③)		(最高120,000円)				

地震保険料控除	保険会社等の名称	保険等の種類(目的)	保険期間	保険等の契約者の氏名		地震保険料又は旧長期損害保険料区分	あなたが本年中に支払った保険料等のうち、左欄の区分に係る金額(分配を受けた剰余金等の控除後の金額)
				氏名	続柄		
地震保険料控除	HIB保険	地震	5年	人財 太郎		地震	44,444
				人財 太郎	本人		
④のうち地震保険料の金額の合計額						⑤	44,444
④のうち旧長期損害保険料の金額の合計額						⑥	
地震保険料控除額	⑦の金額		⑧の金額		⑨の金額が10,000円を超える場合は、⑧×1/2+5,000円		
	(最高50,000円)		(最高50,000円)		(最高15,000円)		
		+		=		(最高50,000円)	
社会保険料控除	社会保険の種類	保険支払先の名称	保険料の負担者 氏名 続柄		支払った金額		
合計金額(控除額)							
小規模企業共済	種類					支払った金額	
	独立行政法人中小企業基盤整備機構共済掛金						
	企業型年金加入者掛金						
	個人型年金加入者掛金						
	心身障害者扶養共済						
合計金額(控除額)							

給与所得者の基礎控除申告書 兼 給与所得者の配偶者控除等申告書 兼 所得金額調整控除申告書

給与支払者の名称	株式会社 人財箱	あなたの氏名	人財 太郎
給与支払者の法人番号		あなたの住所 〒013-0065	秋田県横手市猪岡 * * - * *
給与支払者の所在地	秋田県横手市横手町11-22		

～記載に当たってのご注意～
 「基礎控除申告書」と「配偶者控除申告書」については、次の場合に応じて記載してください。
 1 あなたの本年中の合計所得金額の見積額が1,000万円以下で、かつ、配偶者の本年中の合計所得金額の見積額が133万円以下である場合は、「基礎控除申告書」、「配偶者控除等申告書」の順に記載してください。
 2 上記1以外で、かつ、あなたの本年中の合計所得金額の見積額が2,500万円以下である場合は、「基礎控除申告書」のみ記載してください（「配偶者控除等申告書」を記載する必要はありません。）。
 「所得金額調整控除申告書」については、年末調整において所得金額調整控除の適用を受けようとする場合に記載してください。なお、あなたの本年中の年末調整の対象となる給与の収入金額が850万円以下である場合又は「所得金額調整控除申告書」の「要件」欄の各項目のいずれにも該当しない場合は、所得金額調整控除の適用を受けることはできません。

給与所得者の配偶者控除等申告書

○「控除額の計算」の表の「区分」欄については、「基礎控除申告書」の「区分」欄を参照してください。
 ○「基礎控除申告書」の「区分」欄が(A)～(C)に該当しない場合や「配偶者控除申告書」の「区分」欄が - に該当しない場合は、配偶者控除及び配偶者特別控除の適用を受けることはできません。

配偶者	氏名	個人番号	生年月日
	人財 嫁子	あなたと配偶者の住所又は居所が異なる場合の配偶者の住所又は居所 秋田県横手市猪岡 * * - * *	1986年2月8日 非居住者である配偶者 生計を一にする事実

給与所得者の基礎控除申告書

あなたの本年中の合計所得金額の見積額の計算

所得の種類	収入金額	所得金額
(1) 給与所得	円	円
(2) 給与所得以外の所得の合計額	円	円
あなたの本年中の合計所得金額の見積額 ((1)と(2)の合計額)		円

控除額の計算

判	900万円以下	(A)	48万円
	900万円超	950万円以下(B)	
定	950万円超	1,000万円以下(C)	32万円
	1,000万円超	2,400万円以下	
	2,400万円超	2,450万円以下	
	2,450万円超	2,500万円以下	

区分	(左のA～Cを記載)
基礎控除の額	円

左の「控除額の計算」の表を参考に記載してください。

配偶者の本年中の合計所得金額の見積額の計算

所得の種類	収入金額	所得金額
(1) 給与所得	円	円
(2) 給与所得以外の所得の合計額	円	円
配偶者の本年中の合計所得金額の見積額 ((1)と(2)の合計額)		円

区分		(上記「配偶者の本年中の合計所得金額の見積額((1)と(2)の合計額) 」(*印の金額))										
区分	A	95万円超	100万円超	105万円超	110万円超	115万円超	120万円超	125万円超	130万円超	130万円以下	130万円以下	
		38万円	36万円	31万円	26万円	21万円	16万円	11万円	6万円	3万円		
		32万円	26万円	24万円	21万円	18万円	14万円	11万円	8万円	4万円	2万円	
	C	16万円	13万円	13万円	12万円	11万円	9万円	7万円	6万円	4万円	2万円	1万円
摘要		配偶者控除		配偶者特別控除								

判定	48万円以下かつ年齢70歳以上 (昭26.1.1以前生) (老人控除対象配偶者に該当)	()	配偶者控除
	48万円以下かつ年齢70歳未満	()	
	48万円超95万円以下	()	
	95万円超133万円以下	()	
区分		(上の - を記載)	

配偶者控除の額	円
配偶者特別控除の額	円

左の「控除額の計算」の表を参考に記載してください。

所得金額調整控除申告書

年末調整において所得金額調整控除の適用を受けようとする場合は、「要件」欄の該当する項目にチェックを付け、その項目に応じて「扶養親族等」欄及び「特別障害者」欄にその該当する者について記載してください。
 なお、「要件」欄の2以上の項目に該当する場合は、いずれか1つの要件について、チェックを付け記載をすることで差し支えありません。
 年末調整における所得金額調整控除の額については給与の支払者が計算しますので、この申告書に所得金額調整控除の額を記載する欄はありません。

要件	あなた自身が特別障害者 (右の欄のみを記載)	扶養親族等	同一生計配偶者又は扶養親族の氏名	左記の者の個人番号	左記の者の生年月日	特別障害者	特別障害者に該当する事実		
	同一生計配偶者(注)が特別障害者 (右の欄及び欄を記載)		あなたと左記の者の住所又は居所が異なる場合の左記の者の住所又は居所	左記の者のあなたとの続柄	左記の者の合計所得金額(見積額)				
	扶養親族が特別障害者 (右の欄及び欄を記載)								
	扶養親族が年齢23歳未満(平10.1.2以後生) (右の欄のみを記載)							円	

(注)「同一生計配偶者」とは、あなたと生計を一にする配偶者(青色事業専従者として給与の支払を受ける人及び白色事業専従者を除きます。)、で、本年中の合計所得金額の見積額が48万円以下(給与所得だけの場合は、給与の収入金額が103万円以下)の人をいいます。

緊急連絡網

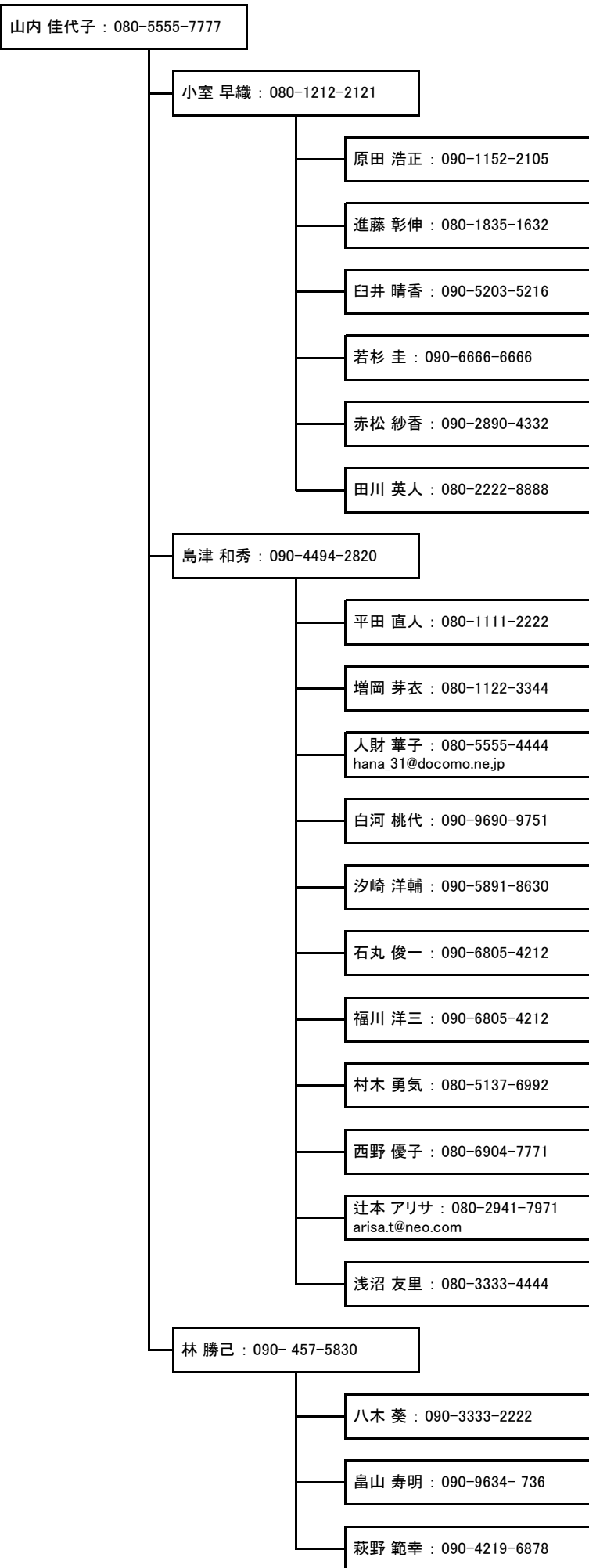

人財箱 NEO 帳票サンプル

- ・第 9 版 2023年6月1日
- ・発行所 渡敬情報システム株式会社
〒013-0061
秋田県横手市横手町大関越 92
TEL:0182-32-3005 FAX:0182-32-1224
<http://www.wisco.co.jp/>
- ・ご注意 ①本書の内容の一部または全部を無断転載することは禁止されています。
②本書の内容に関しては訂正・改善のために将来予告なしに変更することがあります。
③落丁・乱丁はお取替えいたします。